20 POSTER + 2 FARKLI DEFTER

ARALIK 2018 NO:12 FİYATI ₺ 8.00

heygirl

ISSN 1300-5588
KKTC FİYATI ₺ 10.00

ÖZEL RÖPORTAJ

EKİN KOÇ

ŞAMPİYON BELLİ OLDU

JUSTIN BIEBER

AKLINDA DELİ SORULAR

DYLAN O'BRIEN

HAYATINA A'DAN Z'YE ZOOM

ROSS LYNCH

KEMERİNİZİ BAĞLAYIN!

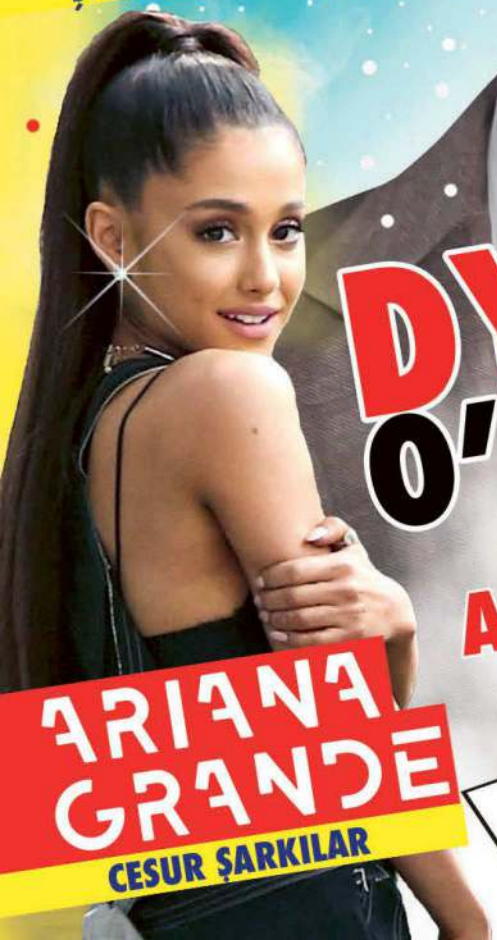

ARIANA GRANDE

CESUR ŞARKILAR

ÖZEL RÖPORTAJ

ATAKAN HOŞGÖREN

EFEKAN CAN

LITTLE MIX

ZİRVEYE GERİ DÖNDÜLER

HOW IT WORKS | TÜRKİYE'DE

POPULAR SCIENCE TÜRKİYE EKİBİNDEN YENİ BİR DERGİ

BİLİM VE TEKNOLOJİNİN DÜNÜ, BUGÜNÜ VE GELECEĞİ

“İngiltere’nin en çok okunan bilim ve teknoloji dergisi”

İLK SAYI BAYİLERDE

TEKNOLOJİ

Modern mühendisliğin sunduğu en harika olanaklar ve icatlar

ÇEVRE

Gezegenimizin doğası mercek altında

BİLİM

Çağdaş dünyanın dikkat çeken bilimsel uygulamaları

ULAŞIM

Kara, hava ve deniz yolculuklarındaki en yeni gelişmeler

UZAY

Güneş sistemi içindeki keşiflerden derin uzaya...

TARİH

Geçmişte yaşanan pek çok gizeme dair cevaplar

DETAYLI BİLGİ İÇİN TIKLAYIN

DOĞAN BURDA DERGİ

TAKİP EDİN howitworks.com.tr howitworksturkiye @howitworksturkiye

IŞILTINIZI KEŞFEDİN

Bu yılbaşında elde tamamlanmış PANDORA mücevherleriyle kendinizi ve sevdiklerinizi mutlu edin

#PANDORAGift

199 TL'den
başlayan fiyatlarla

PANDORA

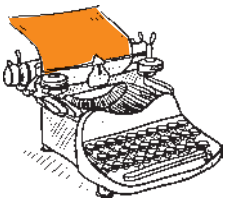

Edito

YENİLEN!

Yeni bir yıla, yeni heyecanlara, yeni mutluluklara belki de yeni dostluklara hazırsan Aralık ayına da hazırsın demektir. Çünkü bu ay için hazırlık ayı diyebiliriz. Öncelikle yeni yılı karşılayacağın yılbaşı gecesinin heyecanını yaşarsın. Kime ne hediye alsan diye kara kara düşünür, aradığını bulunca da yılbaşı gecesi için heyecan yaşamaya başlarsın. O biter yeni yılın sana neler getireceğini düşünürsün ve sen bunları düşünürken bir bakarsın koskoca bir ay geçmiş ve yepyeni bir yıl gelmiş. Ama sana tavsiyem, yeni yılı karşılamadan önce Aralık ayının güzelliklerinin farkına varman. Nasıl mı?

Öncelikle dergini eline alarak işe başlayabilirsin... Sayfaları çevirdikçe en sevdiklerinle karşılaşır, onların aşk hayatını inceler, yeni albümlerini dinler, yeni filmlerini izlersin. Kankanla Justin'in evliliğinin dedikodusunu yaparken, Ekin'in filmine gitmeye karar verir, Atakan'ı daha yakından tanıyabilirsin. Cameron ile yeni şarkılara yolculuk yaparken, cadılar diyarına uğrayabilirsin. Dylan hakkında konuşabilir, Little Mix'in yeni albümünü dinleyebilirsin.

Sen bir ayı daha geride bırakırken bazen ünlülerden ilham alır güçlenir, bazen de dergini okuyarak farklı şeyler öğrenirsin. Ama ne olursa olsun bir Heygirl Kızı'nın hayata karşı güçlü duruşunu bilir, sevdiklerini incitmemeyi ama bildiklerinden şaşmamayı da unutmazsın. Aralık ayını heyecanla karşılarken arkasından yeni bir yılla el sallamayı da unutma!

Nilgün Yıldız Konakcı

nyildiz@doganburda.com

Bu ay

ARALIK 2018

24 Yılbaşı alışverişi
26 2018 olaylar
27 Örnek ünlüler
44 İyileşiyoruz!

Güzellik

18 Yılbaşı makyajı
21 Güzellik alışveriş
22 İlham perileri

Moda

10 Yeni bir başlangıç
15 Moda alışveriş
16 Kim, nerede, ne giyiyor?

Ünlüler

30 Dylan O'Brien
32 Ekin Koç
34 Sempatik Atakan
36 Justin'in aklındaki sorular
40 Little Mix
42 Yıldızlı klipler
52 O bir Superman
54 The River Era
56 Cadı kazanı

Her ay

60 Ajanda
62 Astroloji
64 Kültür mantarı
66 Fotoşok

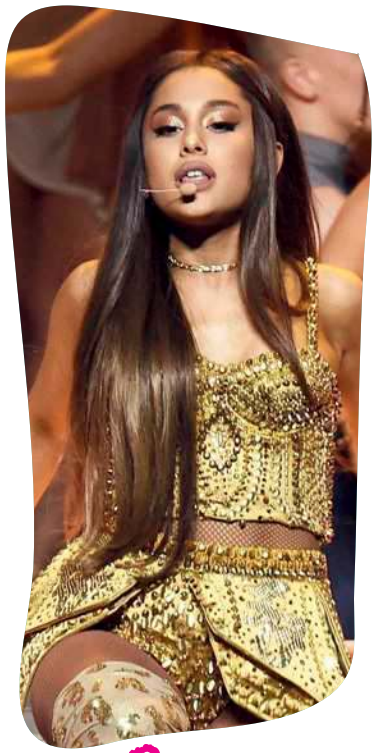

38 ARIANA

46 BILLIE

48 CAMERON

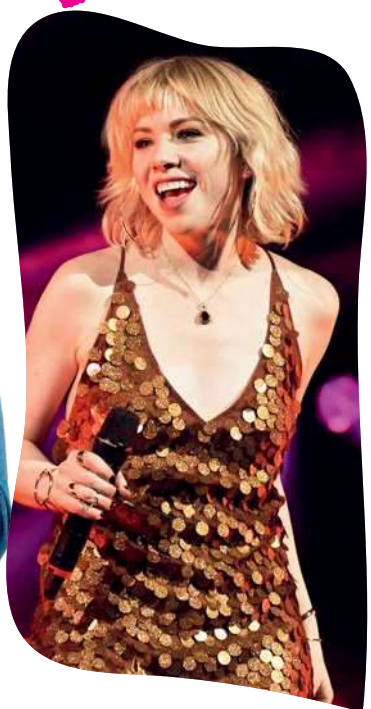

50 CARLY

43 SABRINA

heygirl

YAYINCI
Doğan Burda Dergi Yayıncılık ve Pazarlama A.Ş.
İCRA KURULU BAŞKANI *Cem M. Başar*
YAYIN YÖNETİM DANIŞMANI *Ferhan Kaya Poroy*
YAYIN YÖNETMENİ *(Sorumlu) Nilgün Konakcı*
YAZI İŞLERİ MÜDÜRÜ *İpek Koşan*
MUHABİR *İrem Naz Güvel*
GÖRSEL YÖNETMEN *Alper Hamitoğlu*
KATKIDA BULUNANLAR
Nevin Sarıpınar (Stil)
ETKİNLİK VE PROJE DİREKTÖRÜ *Ali Erman İleri*
MARKA MÜDÜRÜ *Arzu Sözeri*
ANKARA TEMSİLCİSİ *Erdal İpekeşen*
Tel: 0 312 207 00 71

YÖNETİM
TÜZEL KİŞİ TEMSİLCİSİ *M. Rauf Ateş*
SATIŞ VE DAĞITIM DİREKTÖRÜ *Egemen Erkorol*
FİNANS DİREKTÖRÜ *Didem Kurucu*
ÜRETİM PLANLAMA DİREKTÖRÜ
Yakup Kurtulmuş

REKLAM
REKLAM GRUP BAŞKANI *Nisa Aslı Erten Çokça*
GRUP BAŞKAN YARDIMCISI *Neslihan Can*
SATIŞ KOORDİNATÖRÜ *Dilhan Çekiçer*
SATIŞ MÜDÜRÜ *Hülya Hankendi*
REKLAM REZARVASYON
Tel: 0 212 336 53 00-57-59
Fax: 0 212 336 53 92-93
TEKNİK MÜDÜR
Ayfer Kaygun Buka
Tel: 0 212 336 53 61 - 62
ANKARA REKLAM SATIŞ MÜDÜRÜ
Beliz Balıbey
Tel: 0 312 207 00 72-73
REKLAM HEDEF SAYFALAR
(0 212) 336 53 70
Faks: 0 212 336 53 91
REKLAM BÖLGELER SATIŞ MÜDÜRÜ
Dilek Ünlü (0 212) 336 53 72
Faks: 0 212 336 53 91

ULUSLARASI REKLAM SATIŞ TEMSİLCİLERİMİZ
BURDA INTERNATIONAL
Italya: *Mariolina Siclari,*
International Advertising Sales Director
Tel: +39 02. 91 32 34 66
mariolina.siclari@burda.com
BURDA COMMUNITY NETWORK
Almanya/Merkez: *Michael Neuwirth*
T. +49 89 9250 3629,
michael.neuwirth@burda.com
Avusturya/ İsviçre: *Christina Bresler*
T. +43 1 230 60 30 50
Christina.Bresler@burda.com
Fransa/Lüksemburg/Belçika /Hollanda
Marion Badolle-Feick
T. +33 1 72 71 25 24
marion.badolle-feick@burda.com
İngiltere/İrlanda: *Jeannine Soeldner*
T. +44 20 3440 5832
jeannine.soeldner@burda.com
ABD/Kanada/Meksika: *Salvatore Zammuto*
T. +1 212 884 48 24
salvatore.zammuto@burda.com
Yunanistan/Portekiz/İspanya/Hindistan/Asya
Jessica Loose
T. +49 89 92 50 2468
jessica.loose@burda.com
İskandinav ÜlkeleriÜLKELERİ
Ulrik Brostrom
T. +45 2328 9769
ubr@jbmedia.dk

YÖNETİM YERİ
Kuştepe Mah. Mecidiyeköy Yolu Cad. No: 12 Trump Towers, Kule 2, Kat:21-22-23, 34387, Şişli, İstanbul. Telefon: 0 212 410 32 00
Faks: 0 212 410 35 81

BASKI
Bilnet Matbaacılık ve Yayıncılık A.Ş.
Dudullu Organize San. Bölgesi I.Cad. No:16 Ümraniye-İSTANBUL
Tel: 444 44 03 · Fax: (0216) 365 99 07-08 · www.bilnet.net.tr
Sertifika No: 31345

DAĞITIM
TURKUVAZ DAĞITIM PAZARLAMA A.Ş.

FIPP üyesidir.

Yayın Türü Yerel, süreli, aylık © Hey Girl dergisi, Doğan Burda Yayıncılık ve Pazarlama A.Ş. tarafından T.C. yasalarına uygun olarak yayınlanmaktadır. Hey Girl dergisinin isim ve yayın hakkı Doğan Burda Dergi Yayıncılık ve Pazarlama A.Ş'ye aittir. Dergide yayınlanan yazı, fotoğraf, harita, illüstrasyon ve konuların her hakkı saklıdır. İzinsiz, kaynak gösterilerek dahi alıntı yapılamaz.

#KIZGiBi

İLK REGLİN *Peki ama nedir?*

Regl, her ay tekrar eden ve birkaç gün süren vücudundan doku, sıvı ve kan (Menstrüal kanama da denir.) attığın bir dönemdir.

Ne sıklıkla olur? Ne kadar sürer?

Açıkçası bu her kızda farklı olabilir. Çoğu genç kız ve kadında genellikle ayda bir defa görülür ve 3-7 gün arası sürer. Bu, güçlü ve sağlıklı bir genç olmanın bir parçasıdır.

Rahatla... İlk reglin için "doğru zaman" diye bir şey yoktur. İlk reglini 10-16 yaşları arasında bir zamanda olabilirsin. Vücudun hazır olduğunda regl başlayacaktır. Eğer 16 yaşına geldiysen ve hala regl olmadıysan doktorunla görüşmen gerekir.

Not: Kendini çok daha temiz ve ferah hissetmen için regl dönemin boyunca Orkid Platinum Hijyenik Ped kullanmayı ihmal etme.

#KIZGiBi

SANA EN UYGUN PEDİ *nasıl seçebilirsin?*

ORKID PLATINUM, SENİ REGL DÖNEMİN BOYUNCA TEMİZ VE RAHAT HİSSETTİR.

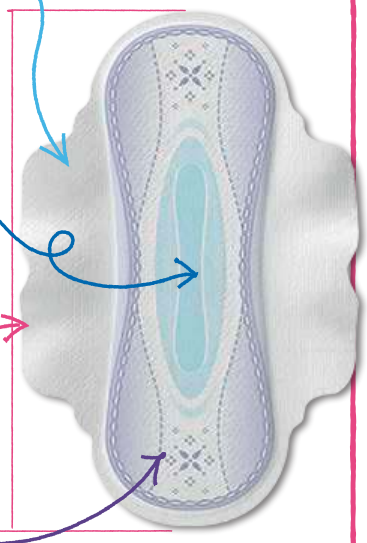

1. Kanatlar: Böylece pedin kaymaz ve seni sızıntılara karşı korur.
2. Üst yüzey: Ekstra kuru üst yüzeyi bir saniyede sıvıyı emer ve ekstra yumuşak yüzeyi gün boyu yumuşak bir dokunuş sağlar.
3. Pedin uzunluğu: İhtiyacına cevap verebilen uzunlukta bir ped olmalı.
4. Koku hapsedici teknoloji

GÜNDÜZ İÇİN

1

Orkid Platinum Normal

2

Orkid Platinum Uzun

GÜNDÜZ & GECE İÇİN

3

Orkid Platinum Gece

GECE İÇİN

4

Orkid Platinum Gece Extra

#KIZGiBi

Orkid

EDİTO

Favorilerim

instagram.com/nilgunyildiz nyildiz@doganburda.com

Dene!

Biz kızlar, makyaj yapmayı severiz. Yerine göre abartır, yerine göre sade takılsak da severiz. Özellikle de makyaj malzemelerini. Ne kadar çok olursa olsun, makyaj malzemelerine olan ihtiyacımız hiç bitmez. Pastel markası da uzun yıllar boyunca bu ihtiyaca cevap vermek isteyenlerden. Yeni koleksiyonunda ki Hi-Corrector Fondöten, mat yapısı, gözenek sıkılaştıran ve parlamayı engelleyen formülüyle dikkat çekiyor. Son zamanların yeni trendi metalik akımını Metallic Glow Eyeshadow ile takip eden koleksiyonun paletinde tam sekiz renk bulunuyor. Likit mat ruju Daylong ise topaklanma yapmayan kalıcı likit yapısı, hafif dokusu ve zengin renk seçenekleriyle her zevke hitap etmeyi amaçlıyor. Üstelik seriye eklediği 3 yeni renk bu soğuk kış günlerinde içinizi ısıtacak. Değişmeyen cazibesiyle Pastel ojeler, ise kırmızılardan tarçın tonlarına, yeşilden nude renklerine geniş seçeneklere sahip. Koleksiyonda ayrıca 5 mat ve 3 sedefli rengi ile Crush allık ve keçe uçlu yapısı sayesinde oldukça kolay sürülen Profashion Artliner Pen de bulunuyor.

İncele!

Mickey Mouse sevmeyen var mı? Şahsen benim en sevdiğim Walt Disney karakterlerinden biri. 90 yıldır moda, müzik, spor, sinema ve televizyon sektörlerine ilham veren bir kültür ikonu kabul edilen Mickey'nin, "Gerçek Bir Efsane" oluşunun yıldönümü kutlamaları tüm hızıyla devam ediyor. Türkiye'deki kutlamalar ise ünlü moda tasarımcısı Gamze Saraçoğlu'nun yorumuyla oluşturulan ve kasım ayından itibaren seçkin perakende noktalarında satışları başlayacak olan bu koleksiyona göz atabilir, Penti, Taç Linens ve Hayat Su markalarının ürünlerinden birini Mickey hatırına seçebilirsin.

Tıkla!

2019'a sayılı günler kaldı. Yılın en keyifli zamanları. Çam ağaçları, ışıl ışıl sokaklar ve tabii ki yılbaşının vazgeçilmezi; hediyeler. Hediye seçiminde işimizi kolaylaştıran en önemli detaylardan biri de o yılın moda trendleri. Avrupa'nın önde gelen moda arama motorlarından GLAMI, 2019 modasına dair ipuçları veriyor ve yeni yılda sevdiklerine ne hediye alacağına karar veremeyenler için önerilerde bulunuyor.
Eğer sen de hala kararsızsan ve hediye konusunda yardıma ihtiyacın varsa hiç durma ve tıkla!

Oku!

Kitap okumayı sevdiğine eminiz... Peki ya yeni kitaplar çıktığında seni de bir heyecan sarmaz mı? O zaman işte sana yeni bir heyecan daha. Levent Gökmen Demiciler'in ikinci kitabı Zemheride Aşk, savaş yıkıntılarından hayata tutunmaya çalışan insanları kaleme alıyor. Yazarın kendi anneannesi Behice'nin hayatından esinlenerek yazdığı bu romanda, bebeğini ve eşini geride bırakıp cepheye giden bir adamın ardından dağılan bir aileyi anlatıyor. İçinde aşk, savaş, aile ve sevgi olan Zemheride Aşk'ı bu ay okunacaklar listene mutlaka al.

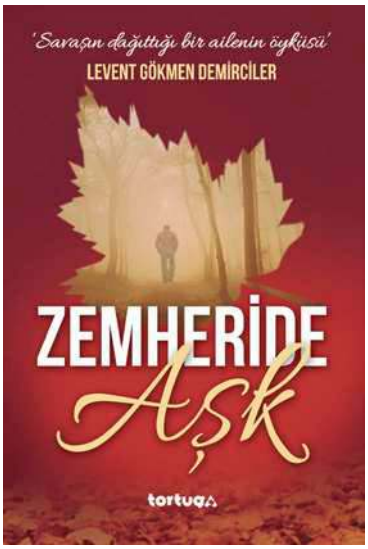

Seç!

Sevdiğim markalardan biri olan Vans, MTE koleksiyonu ile kışa hazırlanmış görünüyor. Koleksiyondaki ayakkabılar, ısıyı tutan ve nem kontrolü sağlayan MTE 360™ teknolojisiyle yeniden yaratılmış. Soğuk havaya meydan okuyan modeller, stili ve fonksiyonelliği bir araya getirmeyi amaçlıyor. Bakılabilir...

Rahatla!

Sporu ve spor giyinmeyi seviyorsan Under Armour'un yeni koleksiyonuna bir bak derim. Özellikle spor giyimde tercihlerimden biri olan markanın "Be Seen" koleksiyonunu ben çok beğendim. Sporcuların performansa ve oyunlara gidip gelirken giydiklerinden esinlenerek hazırlanan yeni kapsül koleksiyon, benzersiz parçalardan oluşurken sokak modası ile şıklığı birleştiriyor. Kolej montlar, kapüşonlu giysiler, eşofman altları, tişörtler, eşofman takımları ve sıfır yaka üstlerin yer aldığı koleksiyonda somon, pembe, bordo ve beyazın uyumu ön plana çıkıyor.

Al!

Sweatshirt modası hiç geçmez ama bu sezon kesinlikle vazgeçilmez. Klasik modellerden vazgeçemiyor ama değişiklik arıyorsan Gap'in yeni sezonuna göz atabilirsin. Ben bu sweatshirt'ün rengine tek kelimeyle bayıldım. Her zaman rahatlıkla giyebileceğin bu model dışındaki birçok seçeneğe göz atabilir, yeni koleksiyonda sen de kendine göre bir stil bulabilirsin.

Bak!

Levi's'ın yeni koleksiyonunda en çok puffer ceketleri sevdim. Isı yalıtımı sağlayan iç dolgusu ve su geçirmez özelliğinin yanı sıra, yüksek yaka ve kısa modelleri sayesinde de herkese hitap etmeyi amaçlıyor. 1984 Levi's Sportswear logosuyla ve göz alıcı renk seçenekleriyle her tarza uygun bu ceketlerle, soğuk havaları heyecanla bekliyoruz.

heycanlı

Eddie Redmayne

BAGAJ HAKKI

Los Angeles Havaalanı'nda kameralara yakalanan Oscar ödüllü ünlü yıldız Eddie Redmayne'in bavullarını görünce gözlerimize inanamadık. Evini sırtında taşıyormuş gibi görünen 34 yaşındaki aktör, yeni filmi "Fantastik Canavarlar: Grindelwald'ın Suçları"nın promosyon çalışmalarıyla oldukça yoğun günler yaşadı. Belli ki evine pek uğrayamadı ve bu yüzden de tüm eşyalarını yanında taşıyormuş gibi bir hali var.

Çağatay Ulusoy

MUHAFIZ

Uzun zamandır merakla beklediğimiz Netflix'in ilk Türk orijinal dizisi "The Protector" yani "Muhafız" 14 Aralık'ta tüm dünya ile aynı anda izleyiciyle buluşacak. Başrolünü yakışıklı oyuncumuz Çağatay Ulusoy'un üstlendiği, fantastik türdeki yapımın kadrosunda, Ayça Ayşin Turan, Hazar Ergüçlü, Okan Yalabık ve Mehmet Kurtuluş gibi ünlü isimler de yer alıyor. Dizinin konusu ise şöyle: Tılsımlı bir yadigar tarafından kendisine mistik güçler verilen genç bir adam, geçmişindeki bir gizemi çözmek için bir yolculuğa çıkıyor.

Camila Cabello

ÖDÜLE DOYMUYOR!

Geçtiğimiz ocak ayında yayımladığı, "Camila" isimli albümüyle listelerden inmeyen Camila Cabello, MTV Avrupa Müzik Ödülleri'nde aday gösterildiği altı kategoriden "En İyi Sanatçı", "En İyi Çıkış", "En İyi Şarkı" ve "En İyi Klip" dallarında toplamda dört ödüle layık görüldü. Bilbao'da düzenlenen ödül törenine göz alıcı bir kırmızı elbise ile katılan Camila, heyecanını gizleyemiyordu. Ödülleriyle çektirdiği fotoğraftan sen de coşkusunu hissedebilirsin.

GIGI HADID

ÇOK ÇALIŞTILAR

Bugünkü başarılarını hak etmediğini ve şöhretini ailesine borçlu olduğunu söyleyenlere karşı Gigi'nin bir çift lafı var. Ünlü yıldızın babası Mohamed Hadid ünlü bir iş adamı ve annesi Yolanda da bir zamanların ünlü modeli biliyorsun. "Ailem bu günlere kolay gelmedi, gerçekten çok çalışıyorlardı. Ben de bugün onları onurlandırmak için çalışmaya devam ediyorum," diyen Gigi bu yorumlara oldukça kızmış gibi görünüyor.

Instagram

NICKI & ZAYN

Ayın düeti

JENSEN ACKLES

"Supernatural" dizisinin 300. bölümü

NINA DOBREV

Köpeğinle aynı kostümü giymek

İnsanların kendilerini özel hissedebilmelerini sağladığın için teşekkürler Stan Lee.

SETH ROGEN

Stan Lee
ÇOK ÖZLEYECEĞİZ

☛Çizgi roman dünyası, gelmiş geçmiş en büyük efsanesini kaybetti. "X-Men", "Thor", "Kaptan Amerika", "Hulk", "Iron Man", "Deadpool", "Daredevil", "Fantastik Dörtlü", "Karınca Adam", "Örümcek Adam", "Doktor Strange" ve "Punisher" gibi saymakla bitiremeyeceğimiz süper kahramanların yaratıcısı Stan Lee, 95 yaşında hayatını kaybetti. Marvel Comics'in babası olarak bilinen ve her Marvel filminde heyecanla küçük "cameo"larını (kısa sahneleri) beklediğimiz Stan Lee'yi kesinlikle hep yüzümüzde bir gülümseme ile hatırlayacağız.

Spice Girls
GERİ DÖNDÜLER!

☛ Pop müzikte ikonlaşan, doksanların sevilen müzik grubu Spice Girls, tekrar bir araya geldiklerini duyurmak için bir Twitter hesabı açtı. Nostalji yaşayan grubun eski fanları ile grubun genç takipçileri bu haberi Twitter'da büyük bir coşkuyla karşıladılar. Ama sosyal medyada en çok konuşulan isim Posh Spice yani Victoria Beckham oldu. Çünkü ünlü yıldız, tekrar bir araya gelen grupta maalesef yer almıyor.

Miley Cyrus & Liam Hemsworth
VEGAN MENÜ

☛Hollywood'un en ünlü çiftlerinden olan Miley Cyrus ve Liam Hemsworth ikilisi biliyorsun ki vegan. Yani her ikisi de hayvansal gıdalar tüketmiyorlar. İşte bu yüzden Miley'nin kız kardeşi Brandi Cyrus'un söylediğine göre, ünlü çiftimiz Cyrus ailesinin Şükran Günü yemeğine giderken her zaman kendi yemeklerini de yanlarında götürüyorlar. Geçtiğimiz günlerde ABD'nin Kaliforniya eyaletinde çıkan büyük yangında evlerini kaybeden Liam ve Miley, şu sıralar sık sık aileleriyle vakit geçirmeyi tercih ediyorlar.

☛ ADINI DEĞİŞTİRDİ

Geçtiğimiz günlerde Instagram hesabındaki ismini "Hailey Bieber" olarak değiştiren güzel yıldız yine herkesi şaşırtmayı başardı. İlk önce Justin ve Hailey Instagram'dan birlikte oldukça samimi fotoğraflarını paylaştılar. Sonra Justin Hailey'nin postlarından birinin altına, "Beni baştan çıkarıyorsun" yazdı. Ardından da Hailey'nin "Bieber" soy ismi atağı geldi. Ne diyelim, mutluluklar!

Yolgunlukleri – Emre Durmuş

☛ **Yaklaşık dört yıldır dünyayı gezen ve bugüne kadar 45 ülkeye gidip buralarda çektiği videoaları YouTube kanalı "yolgunlukleri"nde paylaşan Emre Durmuş, gerçekten tam bir modern zaman gezgini. Derslerden başını kaldıramadığın ve alıp başını gitmek istediğin şu soğuk kış günlerinde hop Japonya, hop Meksika'ya gidebilirsin.**

Shawn Mendes – "Youth" ft. Khalid

☛ **Shawn Mendes'in Khalid ile düet yaptığı son video klibi "Youth" gerçekten de süper olmuş. "You Can't Take My Youth Away" yani kısaca "Gençliğimi Elimden Alamazsın" sözleriyle kulaklarımızın pasını silen şarkıya da bayılacaksın. Video genel olarak, "Hangi zorluklarla karşılaşırsan karşılaş özünü kaybetme ve nefrete sarılma," şeklinde mesaj veriyor.**

Var olmayan renklerle hayaller kurun.

LUCY HALE

Yeni yılda yeni bir sen olarak 2019'a girmek istersen stili çok sevilen Melodi Elbirliler'den ilham almaya ne dersin? İşte benzer önerilerle yılbaşı gecesi kombinleri...

Yeni bir başlangıç

Hazırlayan Güzide Yülek

₺1.779.00
NETWORK

₺59.00
TWIST

₺3.450.00
GIZIA GATE

₺4.500.00
JU ISTANBUL

₺99.99
KOTON

₺789.00
TIFFANY&CO

₺79.99
ZARA

₺399.00
H&M

₺236.00
ACCESSORIZE

₺79.99
H&M

₺249.00
H&M

₺239.99
BY BARUN/TRENDYOL

₺119.95
BERSHKA

₺699.90
FOREVER NEW

₺499.00
TWIST

₺339.95
ZARA

₺59.99
TRENDYOL

₺259.00
IPEKYOL

₺379.00
BEYMEN CLUB

MELODİ ELBİRLİLER & GAMZE BİRAN

₺339.95
ZARA

₺859.00
IPEKYOL

₺63.95
PULL&BEAR

₺1.500
GIZIA GATE

₺99.95
PULL&BEAR

₺239.90
ELLE

₺139.00
H&M

Moda x Alışveriş

Hollywood yıldızları her zamanki gibi yine çok cool'lar. Eğer stille karizma nasıl yaratılır görmek istersen, bu kombinlere mutlaka göz at!

DERİNİN CAZİBESİ
KENDALL JENNER

☛ Hiç dekolte giymeden oldukça cazibeli görünmenin yolu nedir sence? Tabii ki kırmızı ve siyahı kombinlemek ve hatta mümkünse deri detaylar kullanmak! İşte, görüyorsun Kendall Jenner, yine oldukça hoş ve çekici görünüyor. Eğer kasvetli havaları birazcık dağıtmak istiyorsan sen de kırmızının enerjisinden faydalanabilirsin.

₺299.90
ADL

₺ 44.95
LC WAIKIKI

₺259.00
VEPA'62

JEAN AŞKI
KATY PERRY

☛ Yaz veya kış hiç fark etmez ayrıca jean'in modası hiç geçmez. Katy Perry de bu aşktan asla vazgeçmeyen ünlülerden biri. Sen de istediğin tarzda jean'lerini üst üste giyerek oldukça tarz görünebilirsin. Mesaj içerikli veya baskılı bir tişört ile kombinleyeceğin jean'lerinle normal şartlarda sportif görüneceksin. Ama eğer sen de Katy gibi altına şık bir ayakkabı giyersen çok daha havalı olabilirsin.

₺69.99
KOTON

₺199.99
MUDO

₺179.00
TWIST

COOL SİYAH
RITA ORA

☛ Siyah, kullanımı en kolay renklerden biri hem de zayıf gösteriyor daha ne olsun. Sen de Rita gibi tepeden tırnağa siyahlara bürünmek istersen tabii biraz seçimlerine özen göstermelisin. Örneğin o şık bir botla stilini tamamlamış ve gözlükleriyle de oldukça cool bir görünüm kazanmış. Yırtık siyah pantolonu da oldukça tarz olmuş. Eğer rock'n roll havasını severim diyorsan deneyebilirsin.

₺179.95
MARKS & SPENCER

₺940.00
RAY BAN

₺599.95
ZARA

KİM nerede ne GİYİYOR?

Kışın kapımızı çaldığı şu günlerde ünlüler de montları ve ceketleri dolaplardan çıkardılar. Kombinlerine göz atıp ortamı biraz ısıtalım mı?

Gigi Hadid

☛ COOL TAVIR

Kabul edelim ki Gigi Hadid stil konusunda gerçekten çok başarılı. En gündelik hali bile gerçekten çok hoş. Güzel yıldız oldukça tarz bir ceketle siyah renkli sade bir jean ve kazağı kombinlemiş. Cool gözlükler ve stiliyle gayet uyumlu botları da çok tarz. Absürt durması gereken büyük boy çantası bile bu stile uymuş. Bravo Gigi yine formundasın.

Lili Reinhart

☛ TERS KÖŞE

Lili'nin elbisesi gerçekten çok hoş ve tek bantlı ayakkabısıyla da oldukça uyumlu. Fakat bu tarza siyah deri ceket hiç olmuş mu? Güzel yıldız belli ki zıtlığın uyumunu yakalamaya çalışmış ama pek de başarılı olamamış. Ama deri ceketi beyaz veya kırmızı olsaydı bu konuyu tekrar konuşabilirdik.

Vanessa Hudgens

☛ JEAN AŞKI

Yaz kış demeden jean giymekten vazgeçmeyen ünlülerden biri olan Vanessa, ceket seçimini de yine bu yönde yapmış. Jean ceketin içinin gayet pufidik olması gözümüzden kaçmadı ki bu şekilde kış aylarında da onu sıcak tutacaktır. Ama ünlü yıldızın genel tarzına bakacak olursak, tayt altı botları pek tutmadık!

Victoria Justice

☛ KOKOŞ PELÜŞ

Vaov! Ayın en iddialı seçimi ile karşı karşıyayız. Victoria sen neler yaptın böyle? Parti kızımız, mavinin bin bir tonunu üst üste giyerek enteresan bir stil yakalamış. Tamam, ışıl ışıl mavi botlar ve etek çok şıkmış ama üzerine pelüş montu alınca işler biraz çığırından çıkmış. Çok çarpıcı bir stil olduğunu da kabul etmeliyiz tabii.

BÜYÜ GÜÇLÜ VE TEHLİKELİYDİ, BAĞIMLILIK YAPIYORDU

"Bu fantastik roman âdeta okura bir elektrik akımı veriyor. Caz dinlemek kadar keyifli."
–PUBLISHERS WEEKLY

"Kelly'nin yeni romanı *Yasak Büyü*, 1920'lerin ihtişamlı zamanlarında geçen *Gece Sirki* ve *Muhteşem Gatsby*'yi anımsatan bir hikâye."
–RT BOOK REVIEWS

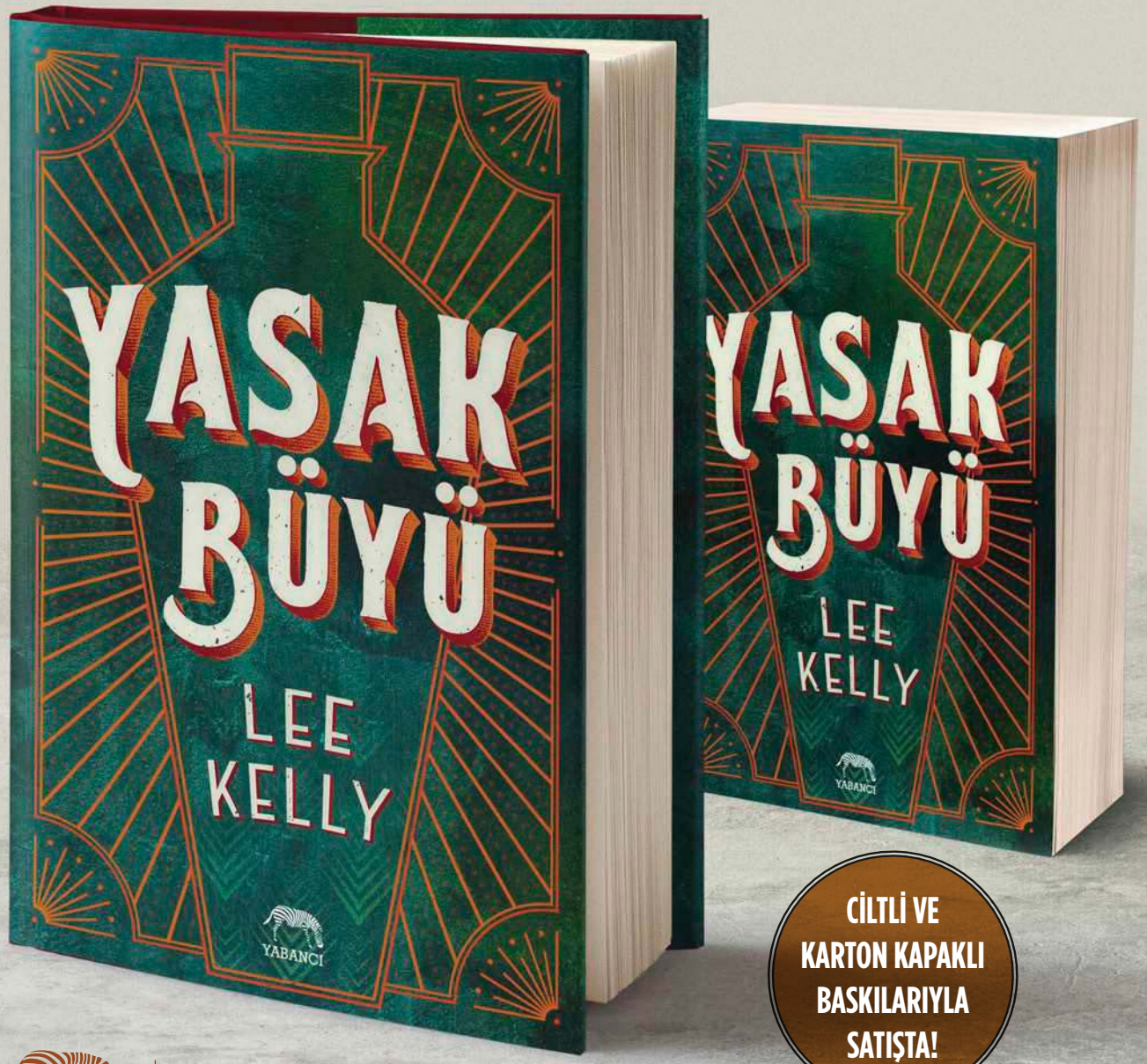

CİLTLİ VE KARTON KAPAKLI BASKILARIYLA SATIŞTA!

YABANCI

www.yabanciyayinlari.com
İnternet satış: www.ilknokta.com
/yabanciyayinlari /yabanciyayinlari /yabanciyayinlar

Genel Dağıtım PUNT

Işılda, yıldız gibi parla!

Vanessa, Tini, Sadie... Üç ünlü güzel, kırmızı halıdaki tarzlarıyla sana yılbaşı makyajı için ilham oluyor...

Hazırlayan İpek Koşan

VANESSA HUDGENS

GÖZLER IŞIL IŞIL

1. Makyaja başlamadan önce makyaj bazı sürerek cildinin nemlenmesini sağlayabilirsin.
2. Fondöten ya da BB krem ile tüm yüzünü renklendir.
3. Kaşlarındaki boşlukları dikkatli bir şekilde, kaş rengine uygun bir kalem ile doldur.
4. Göz kapaklarına pembe parlak ya da simli farlardan sür. Göz pınarlarına yakın olan yerlere beyaz renkli bir far sürebilirsin ya da highlighter uygulayabilirsin.
5. Vanessa'nın en büyük sırrı, siyah göz kalemini gözlerinin içine de sürüyor olması. Dışarıya da taşacak şekilde kalem sür. Böylece buğulu gözlere sahip olacaksın.
6. Dolgun bir kirpik görünümüne ihtiyacın var. Bu yüzden rimelini iki kat sürmeyi ihmal etme.
7. Gözlerin fazlaca çarpıcı olduğu için dudaklarında nude tonlar tercih et. Parlatıcılar ya da parlak duran açık renkli lipgloss'lar tam sana göre.

PARILDA!

₺79.90
E.L.F

₺49.90 **REVOLUTION**

₺51.99
FARMASİ

₺37.90
DEBORAH MILANO

₺29.99
FLORMAR

₺165.00
NARS

TINI STOESSEL

DOĞAL AMA HAVALI

1. Tini, cildini kalıp gibi yapmayı sevmeyenlerden:) Onun için renkli bir nemlendirici senin de cildine yeterli olacaktır. Böylece daha doğal bir görünüm kazanabileceksin.
2. Kaşlarını şekillendirdikten sonra far işine girebilirsin.
3. İki farklı far kullanmaya ne dersin? Tini, göz kapaklarının tümünü altın rengi simli bir far ile boyadıktan sonra uç kısımlarına turuncu far uygulamış. Böylece gölgeli bir geçiş sağlamış.
4. Siyah bir eyeliner sürmeden olmaz! Ama o kadar ince sürmelisin ki sanki yokmuş gibi olmalı. Bizce yapabilirsin:)
5. Kirpiklerini uzun gösteren rimellerden tercih etmelisin.
6. Dudaklarına da bu sezon vazgeçemediğimiz ten rengi rujlardan uygulayabilirsin.

PARILDA!

₺69.95
KIKO MILANO

₺54.90
REVOLUTION

₺110.00
LANCOME

₺49.95
L'OREAL

₺99.00
AVENE

₺275.00
BENEFIT

SADIE SINK
SADE VE SÜSLÜ

1. Sadie, hem ışıl ışıl hem de doğal görünüyor. Bunu başarmanın ilk adımı ince yapılı bir fondöten kullanmak ve ürünü yüzüne bocalamamak.

2. Göz kapaklarına çok uçuk renkli pembe bir far sürdükten sonra kirpiklerine yakın olan alt kısma parıltılı bir far uygula.

3. Rimelle kirpiklerini görünür hale getir.

4. Dudaklarına doğal tonlarda, tercihen pembe rujunu sür. Ardından Sadie gibi bol bol gülümsemeyi ihmal etme:)

PARILDA!

₺99.95
KIKO MILANO

₺104.00
LA ROCHE POSAY

₺42.90
E.L.F

₺29.99
FLORMAR

₺34.95
ESSENCE

₺59.00
PHYSICIANS FORMULA

₺195.00
SHISEIDO

Güzellik x Alışveriş

Yıldızlar gibi kusursuz ve ışıl ışıl olmak istersen, sana yardımcı olacak en yeni ürünler burada!

Hazırlayan: **İpek Koşan /** ikosan@doganburda.com

Dove Cameron

CİLDİNE BAK

☛ İngiltere'nin favori yüz bakım markası Simple, artık Türkiye'de. Ürünlerinde paraben, sert kimyasallar, alkol, yapay parfüm ve renklendirici bulunmayan Simple, cilt yapısına uygun içeriklerle dikkat çekiyor. Sivilcelerle başın dertteyse Murad Lokal Sivilce Kurutucu Jel'i deneyebilirsin. 4 saatte sivilceleri kurutmaya ve kızarıklığı yatıştırmaya yardımcı olan bu ürün günde 1-3 defa kullanılabiliyor. Vücudunda çatlaklar varsa Sinoz'un çatlak kremini denemeye ne dersin?

Annie Leblanc

SAÇ BAKIMI

☛ Annie gibi saçlarının ışıl ışıl parlamasını istersen Kerastase Elixir Ultime saç bakım yağını deneyebilirsin. Kamelya çiçekleriyle zenginleştirilen bu ürün, saçlara parlaklık vermeyi amaçlıyor. Saçlarına biraz dolgunluk istersen nostaljik ambalajlarla fark yaratan Blendax'ı es geçme. Bazen o kadar yoğun olursun ki saçlarını yıkamaya fırsat kalmaz. Saçındaki yağlardan birkaç dakikada kurtulmak için Dieci 10 kuru şampuanı kullanabilirsin.

Anne Marie

MİNİK DETAYLAR

☛ Anne, sade makyaj yaparken kirpiklerini ön plana koyuyor. L'oreal Unlimited Maskara, çift açılı fırçası ile en kısa kirpiklere bile ulaşabiliyor. Yılbaşı alışverişi yaparken çocukların eğitimine destek vermeye dersin? Cosmed, yeniden tasarladığı ürünlerden elde edilen gelirin bir kısmını TEGV'e bağışlıyor. Yeni bir parfüm deneyimi için Vanilya, Bergamot ve Yasemin içeren Nuxe Vanilya Rüyası'nı deneyebilirsin.

SIMPLE ₺39.90

SİNOZ ₺99.00

MURAD ₺325.00

DIECI ₺24.90

KERASTASE ₺195.00

BLENDAX ₺12.90

NUXE ₺200.00

COSMED ₺52.00

L'OREAL ₺85.99

İlham perileri

Yılbaşı gecesi makyajını tarzına göre yapmaya ne dersin? Saç ve makyaj konusunda ünlülerden hazırladığımız katalığa göz atabilirsin:)

Hazırlayan İpek Koşan

RITA ORA

Kilit noktan Gözlerin

DAKOTA JOHNSON

Kilit noktan Yanakların

CAMILA CABELLO

Kilit noktan Cildin

DAKOTA FANNING

Kilit noktan Cildin

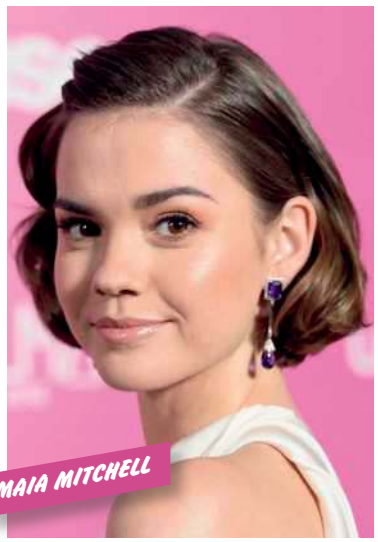

MAIA MITCHELL

Kilit noktan Dudakların

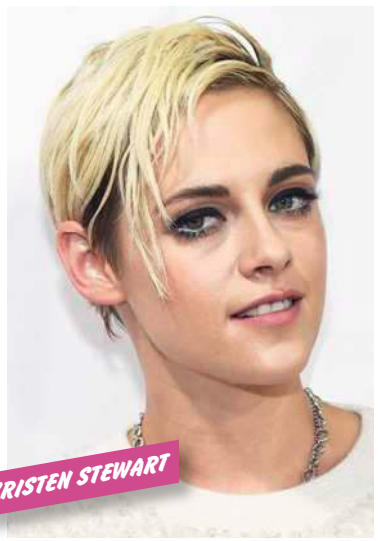

KRISTEN STEWART

Kilit noktan Gözlerin

HAILEY BALDWIN

Kilit noktan Dudakların

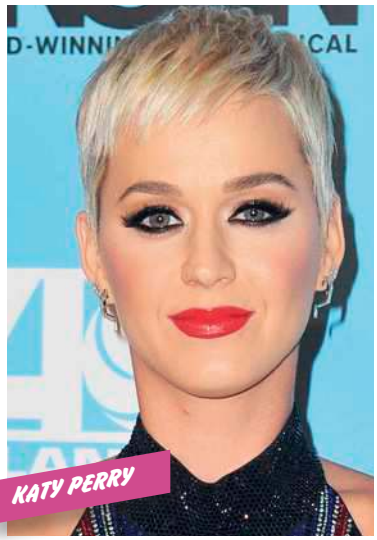

KATY PERRY

Kilit noktan Bakışların

RIHANNA

Kilit noktan Dudakların

ASHLEY TISDALE

Kilit noktan Gözlerin

LOREN GRAY

Kilit noktan Pürüzsüz cildin

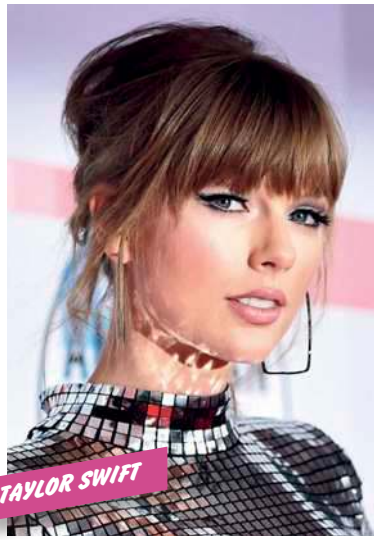

TAYLOR SWIFT

Kilit noktan Buğulu bakışlar

ZARA LARSSON

Kilit noktan Renkli farın

SOPHIE TURNER

Kilit noktan Saçların

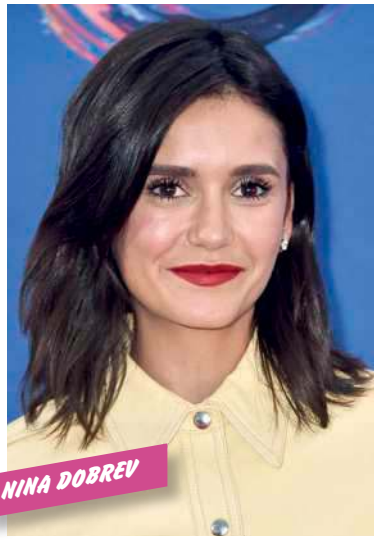

NINA DOBREV

Kilit noktan Dudakların

Yılbaşı sepeti

Sevdiklerine küçük de olsa bir hediye alabilir, 2019'a gülümseyerek girmelerini sağlayabilirsin:) İşte seçeneklerin...

Hazırlayan İpek Koşan

Biblo
₺89.95
MARKS & SPENCER

Fotoğraf makinesi
₺649.00
INSTAX D&R

Kahve makinesi
₺338.31
ARZUM

Yastık
₺45.95
MİNİSO

Pijama üstü
₺99.95
PENTİ

Kalem
₺256.00
TROIKA

Küpe
₺39.90
FOREVER NEW

Cep aynası
₺19.95
MİNİSO

Parfüm
₺452.00
SEVİL

Dikiş makinesi
₺40.00
SINGER

Terlik
₺49.95
PENTİ

Saat
₺69.95
AVON

Çanta
₺19.90
DECATHLON

Tabak
₺99.00
KATZZE

Vücut losyonu
₺89.90
BODY SHOP

Oje ₺2.99
FLORMAR

Yılbaşı seti
₺42.90
YVES ROCHER

El kremi
₺164.00
L'OCCITANE

Defter
₺28.29
D&R

Renkli kalem
₺140.00
SHARPIE

Bot
₺99.99
BUTİGO

Tükenmez kalem
₺155.00
PARKER

OLAYLAR... OLAYLAR...

Öyle bir 2018 yılıydı ki 2019'a "biraz daha mı sakin olsak?" modunda gireceğiz:) İşte aklımıza kazınan olaylardan birkaçı...

Yazı İpek Koşan

NICK JONAS'IN NİŞANLANMASI

Nick de gözümüzün önünde büyüdü ve nişanlandı bile:) 2000 yılı Dünya Güzellik Yarışması birincisi olan Priyanka Chopra ile nişanlanan yakışıklımız oldukça mutlu görünüyor. Zaten oğlan yakışıklı, kız güzel, eh onlardan da mutluluk beklenirdi zaten:)

MAC MILLER'IN ÖLÜMÜ

7 Eylül'de hayata veda eden Mac Miller, bıraktığı şarkılarla hala aramızda. 14 yaşından beri rap söyleyen yakışıklı yıldız, aramızdan erken ayrılmış oldu:(Söyleyecek fazla şey yok, hepimiz çok üzgünüz.

ARIANA&PETE AYRILIĞI

Yılın en önemli bombalarından biri yıl sonuna doğru geldi! Aşklarını gözler önünde doludizgin yaşayan Ariana ve Pete Devidson çifti, bir anda ayrıldı! Üstelik henüz bu yaz nişanlanmışlardı. Pete, oynadığı her skeçte Ariana'ya laf attığı için şimdi herkesin aklında "yeniden barışabilirler" düşünceleri var ama Ariana pek de geri adım atacakmış gibi değil. Bakalım yeni yıl bize neler gösterecek:)

KYLIE JENNER'IN ANNELİĞİ

Genç ve güzel bir kadın. Kozmetiğe adım atmış. Çıkardığı mat rujlarla herkesin dudaklarında "Kylie" rüzgarı estirmiş. Derken bir gün hamile olduğu haberi ortaya çıktı. Onu gözümüzde anne olarak canlandırmamız biraz zaman aldı ama artık bebek büyüdü bile:) Üstelik çok da tatlı. 2018'in bombalarından biri şüphesiz Kylie'nin anne olmasıydı.

JUSTIN&HAILEY EVLİLİĞİ

Ta taa! Bu haberi ilk aldığımız günü hatırlıyor musun? Hepimiz birbirimize "nasıl yani?", "gerçekten doğru mu?", "yok yok Justin Selena'sız yapamaz", "Nasıiii yaa gerçek miymiş?!" cümleleriyle birkaç gün oyalanmıştık. Sonra ortaya fotoğraflı kanıtlar çıkmıştı. Birkaç gün bu şoku atlatmaya çalıştık, hepimiz "Selena iyi mi?" diye düşündük. Kimimiz Justin'e kızdı, kimimiz bu evliliği onayladı. Derken kabul ettik gitti:) Gelecek yıl bizi Justin cephesinden neler bekliyor bilmiyoruz ama şu anda güç toplayan Selena'nın, en bombastik yılı 2019 olabilir. Bizden söylemesi!

İDOLÜMSÜN!

Hayatta birilerini mutlaka örnek alırız. Kiminin tavrı, kiminin zekası, kiminin güzelliği aklımızı çeler. Ona olan hayranlığımız bir anda oluşuverir ve bizi peşinden sürükler. Posterlerini duvara asar, en güzel pozunu telefonumuzda taşırız. Bir de Heygirl Kızları olarak topluca örnek aldıklarımız var. İşte onlardan birkaçı...

Yazı İpek Koşan

DEMI'NİN GAYRETİ

Bağımlılığı yüzünden rehabilitasyon merkezinde yatan ve sağlığına nihayet kavuşan Demi, bizi önce endişelendirdi sonra sevindirdi. Sağlığına kavuşmak için "Tell Me You Love Me Turnesi"ni bile yarıda kesen Demi, eski hallerine kavuşmak için büyük çaba gösterdi. Zaten bu hikayedeki en önemli kısım onun bu tedaviyi görmek istemesiydi.

Hayat dersi: Farkına var!

Biz Demi kadar ağır şeyler yaşamasak da hepimizin bizi kendine bağlayan birtakım durumları var. Örneğin miden bulanana kadar, hatta istifra edene kadar abur cubur yiyorsan, sürekli sağlıksız besinlerle öğünlerini geçiştiriyorsan, asitli ve şekerli içecekleri haddinden fazla içiyorsan, sabahları kahvaltı etmiyorsan, geceleri geç yatıp uykusuz kalıyorsan, ödevlerini hep son dakikaya bırakıp, sınavlara yeterli derecede hazırlanmıyorsan, kısacası kendine eziyet ediyorsan, artık dur! Çünkü senin sana ihtiyacı var! Hemen yeni bir uyku düzeni kur. Fast- food'a ara ver, derslerini düzenli çalış. Gör bak, sen çaba içine girdiğin an her şey bir anda düzelmeye başlayacak.

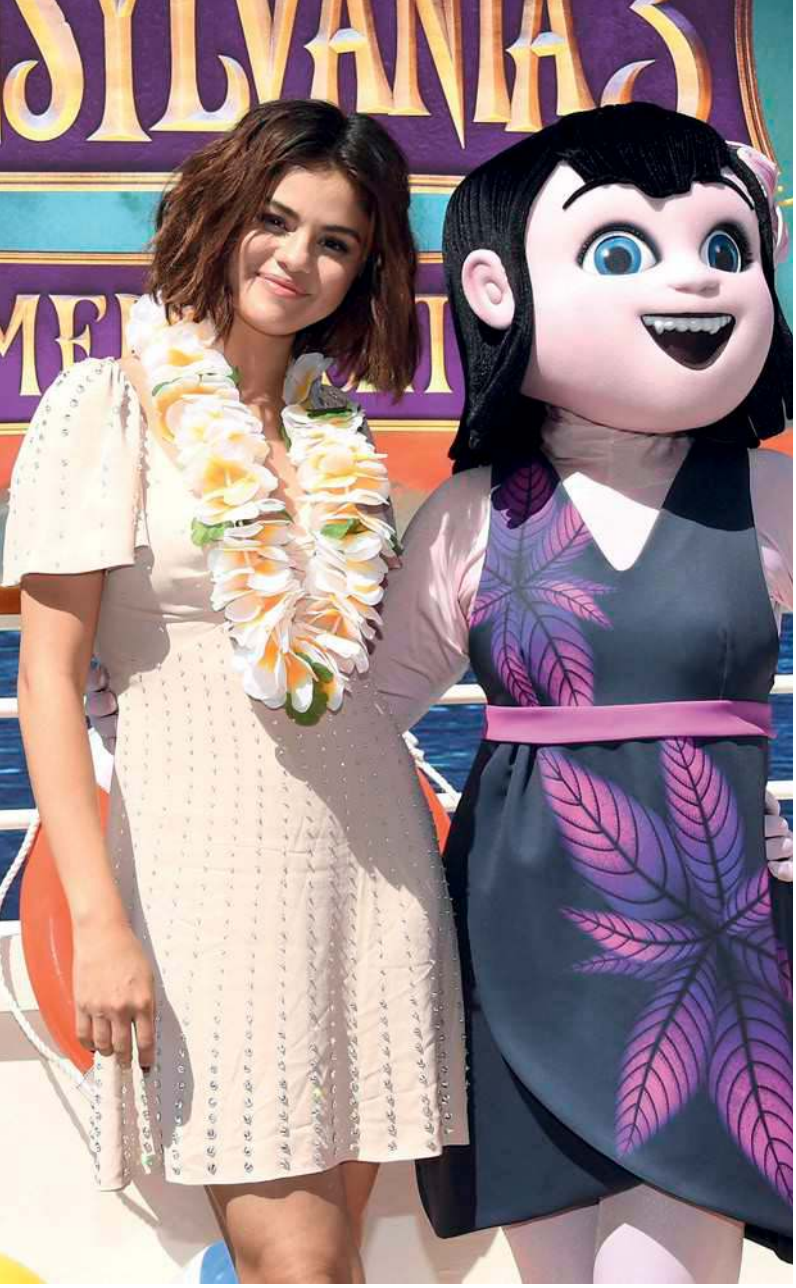

SELENA'NIN DURUŞU

Hep söylüyoruz, Selena'nın yerinde olsaydık bu kadar anlayışlı olamazdık doğrusu! Yıllardır aşık olduğu Justin'den bu kez kesin olarak ayrılan Sel, duygularından çok fazla çekti. Ve çoğu zaman da atlatamayarak yataklara düştü. Ama ne olursa olsun her defasında ayağa kalkmayı başardı. Justin'in başkasıyla mutluluğuna razı olan güzel yıldızımızın gönlü şu sıralar boş. Ama güçlü durmayı o kadar güzel başarıyor ki, en kısa zamanda mutlu bir ilişki yaşayacağından hiç şüphemiz yok.

Hayat dersi: En çok kendini sev!

Neden mi? Çünkü kendini sevmeden başkasını sevmeye çalışırsan bir gün terk edildiğinde kendini eksik ve yalnız hissedersin. Aşık olduğun kişiye bağlı ol ama bağımlı olma. Her zaman hayatın sizi ayırabileceğini düşün. Sadece karşı taraf ayrılacakmış gibi plan yapma sakın! Belki de bir gün ayrılan sen olacaksın. Hayatını sakın tek kişiye odaklama! Çünkü bu dünya kocaman ve içinde sayamayacağın kadar çok şey var. Ailen, arkadaşların, kedin, özenle koruduğun günlüğün, en sevdiğin çantan, spor ayakkabıların, sabaha kadar yazışarak dertleştiğin dostların... Bu kadar çok şey varken gidip de sadece bir kişiye odaklanmak seni mutlu etmeyecektir. Ve büyümüş Heygirl Kızlarından biri olarak sana söyleyebileceğim en önemli şey, kendinden vazgeçecek kadar çok sevdiğin şeyleri bir gün mutlaka kaybedeceğin. O halde ne yapıyoruz, dengede kalıyoruz:)

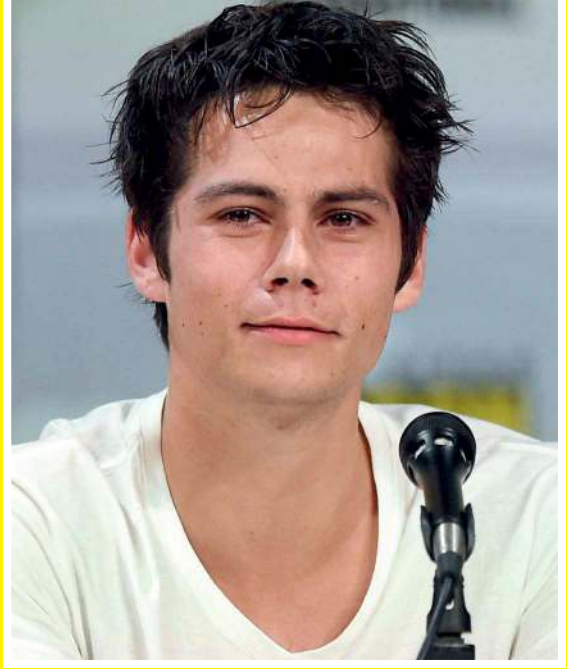

DYLAN'IN HAYVAN SEVGİSİ

Köpüşlerle verdiği sevimli pozlarla karşımıza çıkan Dylan, tam bir hayvansever! Özellikle yavru köpeklerle olan pozlarına bakıp duruyoruz:) Onun bu halleri hepimizin gönlündeki Dylan sevgisini daha da büyütüyor.

Hayat dersi: Hayvanları sev&koru

Instagram ve Twitter kullanıyorsan sürekli dönen haberleri de görüyorsundur. Sevimli dostlarımıza zarar vermek isteyen ve vermeye devam eden bir takım kişiler dışında, onların yanında olup her gün mama vererek besleyen, hastalandığında veterinere götüren yardımseverler de çok fazla. İşte bu ikinci kitledeki kişilerden biri de sen olmalısın. Bunun için önce yakın çevrenden başla. Sokağınızda, okulunuzun bahçesinde ya da zaman geçirdiğin yerlerde bolca kedi ve köpek mutlaka vardır. Onlar için yanında her zaman kuru mama bulundurabilirsin. Bunun en avantajlı yolu da bütçenden birazcık ayırarak büyük kiloluk bir mama almak ve her gün evden çıkarken küçük bir poşete koyup yanında taşımak. Ya da bahçedeyse beslemek. Bunun dışında marketlerdeki salam, sosis gibi ürünler de hazırlıksız olduğun zamanlarda işine yarayabilir. Yanlarına mutlaka su vermen gerektiğini de yeniden hatırlatalım. Hayvansever olarak bir diğer görevin de sokaktaki dostlarımıza zarar vermeye çalışanları engellemek. Yeni doğan yavru kedilerin bakımını güvenli yerlerde yapmak, gerekirse kartondan kedi evi inşaa etmek:) Bir de evcil hayvan sahibi olmak istiyorsan öncelikle sokaktaki ve barınaktaki miniklere şans vermen çok daha güzel olacaktır. Haydi o zaman:)

TAYLOR'IN MESAJLARI

Ona lakaplar takıldı, sesini çıkarmadı. Dedikodulara maruz kaldı, dönüp arkasına bakmadı. O yaşadığı haksızlıklar karşısında hep sakince durmayı tercih etti. O hakkını, şarkılarının sözleriyle ve verdiği mesajlarla anlatmaya çalıştı. İşte Taylor'ın bu halleri ona olan sevgimizi daha da kabarttı. Çok seviyoruz yav:)

Hayat dersi: Kendinden emin ol

Tıpkı güzel yıldızın yaptığı gibi sen de kendinden emin ol! Tabii ki bunun için gerçekten haklı ve vicdanı rahat biri olman gerekiyor. Arkadaşların dedikodunu mu yaptı? Kendini kimseye ispatlamak için uğraşma. Seni sevmiyorlar mı? Seni seven birilerini bul. Haksızlığa uğradığını, ezildiğini mi düşünüyorsun? Bunu yaratan durumların oluşmasına izin verme. Arkadaşlık, sevgi ve emek ister. Arkadaşlarının seninle olan "güzel" diyalogları sadece sınav zamanları oluyorsa, seninle özel sorunlarını paylaşmıyorlarsa, senin dışında sürekli başka planlar yapılıyorsa bu ilişkiyi tekrar gözden geçir derim.

NOAH'IN POPÜLARİTESİ

Noah Centineo, konuk olduğu film ve kliplerden sonra hızla yükselişe geçti. Tabii ki yeteneği ve yakışıklı oluşu da bu yolda ilerlerken en büyük destekçileri. Biz heyecanla yeni projelerini beklerken onda örnek almamız gereken birçok şey olduğunu fark ettik:)

Hayat dersi: Cesur ol!

Eminiz ki senin de Noah gibi bir yeteneğin mutlaka var. Oyunculuk, tiyatro, müzik ve daha yüzlercesi... Yeteneğini fark et ve gösterebilmek için cesaret göster. Çünkü bildiklerini kendine sakladığın sürece başkalarını da bu güzelliklerden mahrum bırakmış oluyorsun:) Popüler olmak için adımlarını ufak ufak atsan iyi olur. Çünkü bu işler sağlam adımlar istiyor.

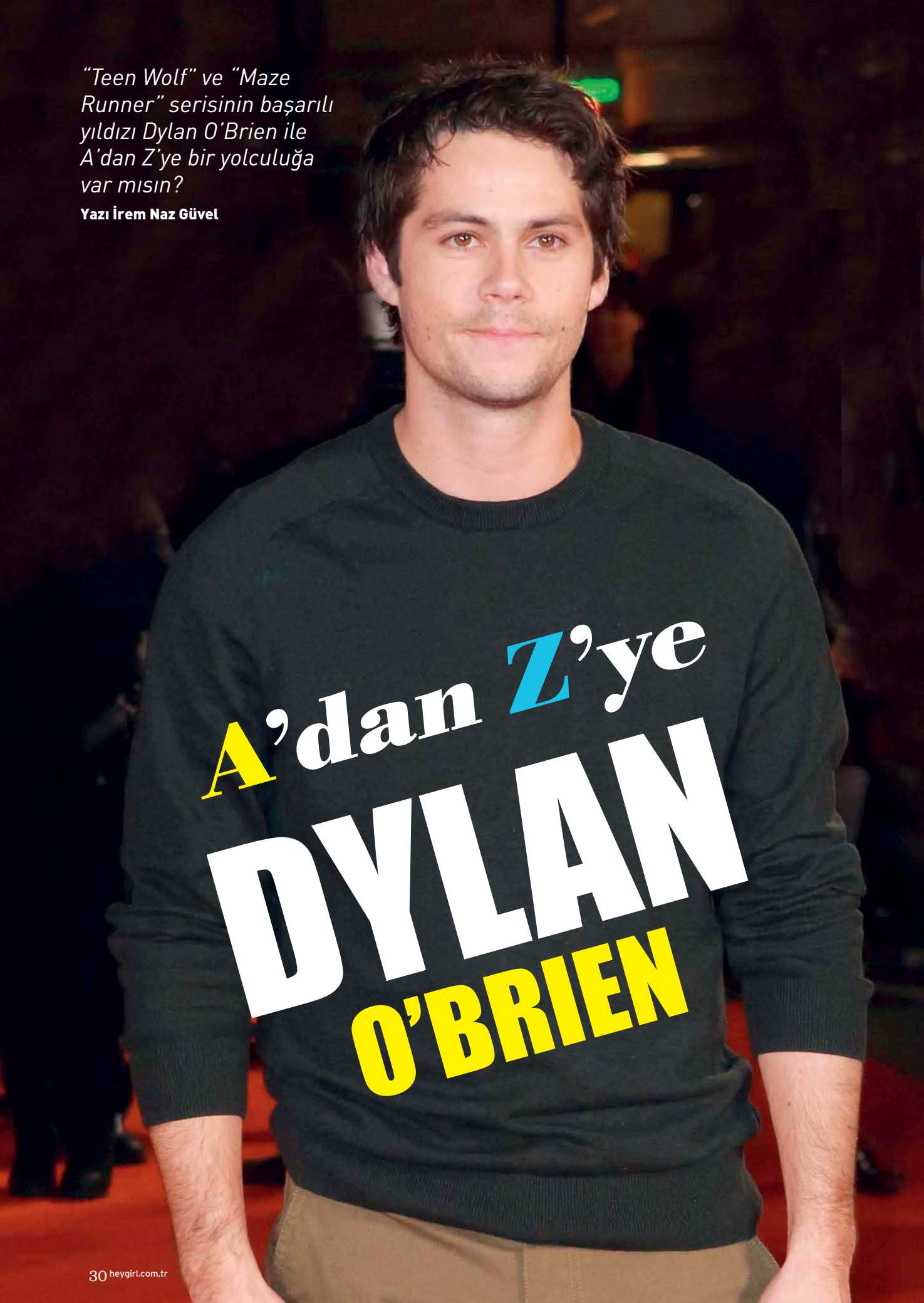

"Teen Wolf" ve "Maze Runner" serisinin başarılı yıldızı Dylan O'Brien ile A'dan Z'ye bir yolculuğa var mısın?

Yazı İrem Naz Güvel

A'dan Z'ye DYLAN O'BRIEN

A ksiliklerin yaşandığı ama sonunda yeniden görüşmek için can atılan bir buluşma, onun ideal bir buluşma örneğiymiş.

B aterist olarak "Slow Kids At Play" grubunda yer aldı.

C-Ç ekimler başlamadan 4 gün içinde "Maze Runner" serisini okumuş.

D ört seçmeye katıldıktan sonra "Teen Wolf"daki ikonik rolü Stiles Stilinski onun olmuş.

E spri anlayışı kaliteli olan kızları çekici buluyor. Ayrıca kişiliğin dış görünüşten daha önemli olduğunu da ekliyor.

F riends" dizisinin tüm bölümlerini en az 11 kere izlemiş§.

G eliri 5 milyon dolar.

H an Solo en sevdiği "Star Wars" karakteri ve günün birinde bu rolü canlandırmayı çok istiyor.

İ talyan, İngiliz ve İspanyol kökenli bir anne ile İrlanda kökenli bir babaya sahip.

J ennifer Aniston ve Selena Gomez'e platonik duygular besliyormuş.

K ahramanım diye bahsettiği Leonardo DiCaprio, Matt Damon ve Tom Hanks'i kendine örnek alıyor.

L ydia'nın Stiles tarafından yanağından öpüldüğü "Teen Wolf" sahnesi, senaryoda yazmıyormuş. Dylan bu sahneyi Holland Roden ile doğaçlama oynamış.

M TV oyuncusu olduğu için neredeyse "Maze Runner"daki rolü alamıyormuş.

N ew York Mets'in büyük bir hayranı olan Dylan, oyuncu olmasaydı spor muhabiri olurmuş.

O kul döneminde film okuluna gitmek istemiş. Çünkü babası gibi sinema sektöründe çalışmak istiyormuş.

P eter Parker yani Spider Man rolü neredeyse onun oluyormuş. Ama rol Tom Holland'a verilmiş.

R ahatına oldukça düşkün olan oyuncunun modaya dair hiçbir ilgisi yokmuş.

S/Ş tiles Stilinski ve Scott McCall "Teen Wolf"da nasıl kankalarsa, gerçek hayatta da Dylan ve Tyler Posey çok yakın arkadaş.

T ırnaklarını yemek gibi kötü bir alışkanlığı var.

Ü ç yıl boyunca hiç arkadaşı olmamış. Çünkü Kaliforniya'ya taşındıklarında lisede kimseyi tanımıyormuş.

V urmalı kırmalı sahnelerini çekmeye bayılıyor. "Maze Runner"da Will Poulter ile olan kavga sahnesi onun favorisiymiş.

Y ouTube'da çektiği vloglar sayesinde bir yönetmen tarafından keşfedildi.

Z orlu çekimlerin altından başarıyla kalksa da "Maze Runner" setinde geçirdiği kaza onu bir süre setlerden uzaklaştırdı. Neyse ki kısa sürede sağlığına kavuştu:)

ÖZEL RÖPORTAJ

"ŞAMPİYON" GELİYOR

Yeni filmi "Şampiyon"da ünlü jokey Halis Karataş'ı canlandıran Ekin Koç, yeteneğiyle şampiyonluğunu ilan ediyor.

Yazı İrem Naz Güvel

"Şampiyon" filmi için 10 kilo vermişsin. Çekimlere hazırlanırken nasıl bir süreç yaşadın?

Çekimlere başlayıncaya kadar, yaklaşık 4 ay boyunca diyetisyen eşliğinde bir beslenme programı uyguladım. Onun dışında haftanın 6 gününü binicilik eğitimiyle ve pilates ile geçirdim. Oldukça yoğun, disiplin isteyen ve zorlayıcı bir süreç oldu benim için.

Atlarla aran nasıl? Seni zorlayan sahneler oldu mu?

Atlarla daha önce çalıştığım için ne ile karşı karşıya olduğumu biliyordum. Arada yalnızca bir fark vardı. Buradaki atların hepsi eski yarış atıydı! Yarış atları ile diğer atlar arasında bir olimpiyat sporcusuyla sıradan bir ofis çalışanı arasındaki kadar fark var diyebilirim. O yüzden yarış atını zapt edebilmek hiç de kolay değil. Beni zorlayan sahnelerin çoğu tabii ki yarış sahneleriydi. Fakat dublör yardımı ve mekanik at ile büyük çoğunluğunu çekmeyi başardık.

Seni "Şampiyon" filmine dahil olmaya iten nedenler neydi?

İyi yazılmış bir senaryo, güçlü bir hikaye ile birleşirse, iyi yönetilip, başarılı bir oyunculuk sergilenirse ortaya gayet iyi bir iş çıkabilir diye düşündüm.

Bold Pilot'ın 2:26:22'lik rekoru hala geçilemedi. Peki, sen hangi konuda bir rekor kırmak isterdin?

Evet, Halis'in rekoru hala kırılamadı ki aradan neredeyse çeyrek asır geçmesine rağmen! Ben daha çok Mars'a ilk ayak basan insan olmak isterdim herhalde. Bu rekordan sayılır mı? :)

Film, Halis Karataş ve Begüm Atman'ın aşkını da konu alıyor. Yaşanmış büyük aşklardan hangisi seni etkiliyor?

Anonim halk hikayeleri ve efsaneler her zaman kabulümdür.

Bir ilişkiyi "büyük aşk" kategorisine sokan detaylar sence neler?

Kavuşulamaması!

Şampiyon olmak kolay bir şey değil. Seni neler motive ediyor?

Benim rekabete karşı pek olumlu bir bakış açım olduğu söylenemez. Şampiyon olduğum hiç söylenemez!

Seni seven oldukça büyük bir kitle var. Hayranların hakkında ne düşünüyorsun?

Beni destekleyenler oldukça güzel işler yapıyor. Bugüne kadar özel günlerde, okul ve vakıflara benim adıma bağışlarda bulunuldu. Daha güzel bir hediye verilemezdi. Hepsine sevgiler ve teşekkürler!

Romantikliğini 1 ile 10 arasında değerlendirmeni istesek.

Hmm 4-5? 4? :)

İlişkilerdeki kalıplaşmış düşünceleri nasıl değerlendiriyorsun?

Kalıplaşmış düşünceler insanın ilişkiden alabileceği potansiyel hazdan çalıyor çoğu zaman. Ben karşımdakinin özgür ve rahat davranmasını isterim. Keza kendim de öyle davranabilmek... Beklentiler hayal kırıklıklarıyla doğru orantılıdır.

EN ETKİLEYİCİ BULDUĞUN:

KİTAP:

Vural Arı - "Evrenin Gerçekliği"

FİLM SAHNESİ:

Yakın zamanda izlediğim için "Climax"in herhangi bir sahnesi

KARAKTER:

Barry Keoghan - "Killing of a Sacred Deer"

ÖZEL RÖPORTAJ

Sempatik ruhlu

"4N1K"nın Ali'si Atakan Hoşgören tüm sempatikliğiyle Yaprak ile Ali'nın geleceği ve ilişkiler hakkındaki soruları yanıtladı:)

Yazı İrem Naz Güvel

4N1K'da son durum nedir?

İnternete geçiyoruz. Kitlemiz kesinlikle sosyal medyayı ve interneti çok iyi kullanıyor. "4N1K"nın ruhunu yansıtabileceğimiz bir iş olacak. Televizyondan daha heyecanlı bir iş gelecek.

Oyuncu olmasaydın şu an karşımda nasıl bir Atakan oturuyor olurdu?

Oyuncu olmasaydım büyük ihtimalle ya ticaretle ilgilenirdim ya da pilot olurdum. Çocukken pilot olmak ayrıcalık diye düşünürdüm. Sonra fark ettim ki oyunculuk da çok ayrıcalıkmış. Bu yola amatör bir şekilde başladım. Reklamlar derken set ortamını sevdim. "4N1K" geldi ve işte o zaman ileride oyunculukta bir şeyler yapabilirim diye umutlandım. İyi ki de pilot olmamışım, oyuncu olmuşum:)

Peki, "4N1K" setine gitmeden önceki geceyi anlatır mısın?

Başrolü değiştirmek kolay bir şey değil. Bu benim için riskti ve aynı zamanda ilk başrol deneyimimdi. Hafiften bir korkma vardı. Kendime güveniyordum ama "Kitle beni kabul eder mi?" dedim. Derken ilk Gözde ile tanıştım. Beni çok sıcak karşıladı. Setten bir gün önce tabii ki heyecan bastı. İlk açıklandığımda yüzde 50 beni kabul etti. Ben onu bile beklemiyordum. Yüzde 10 kabul eder diyordum. Sonrada baktım ki artık o kitlenin yüzde 100'ü de beni seviyor. Ben de onları çok seviyorum. Çok güzel bir aile olduk:)

Team Ali ve Team Barış grupları hakkında neler düşünüyorsun?

Tatlı bir rekabet olarak görüyorum. Ama bu rekabet bazen hayranlar arasında kötü kavgalara sebep oluyor. Böyle bir şeye hiç gerek yok. Çünkü biz orada işimizi yapıyoruz ve farklı karakterleri canlandırıyoruz. Evde rekabete girin ama bu kavgaya dönmesin. Sadece bu kısma üzülüyoruz.

"4N1K" sence neden bu kadar çok sevildi?

Günümüze kadar çok gençlik dizisi yapıldı ve hepsi de tatlı işlerdi. Ama bu işte ekstra bir samimiyet gördüm. Bu jenerasyona o kadar bağlı bir iş ki. Güncel kitleyi takip edebildiğimizden dolayı mutluyuz.

Dizideki esprilerden favorin hangisi?

Favori bir sahnem var. Öğrenci evinde sayacı ters çevirdiklerinde fatura eksilere düşüyor. Elektrik idaresinin bize borcu çıkıyor. Gökhan'ı duvara yapıştırıyoruz. O sahne çok hoşuma gitmişti, çok gülmüştük.

Yaprak neden Ali'yi seçmeli?

Ali 12 senedir ona aşık ve hep içten içe onu korudu. Hissettirmeden onu koruyabilecek kadar naif biri. Yaprak'a açılabilme umudu hep var ama korkuyor. Sonuçta 12 senelik arkadaşlar. Ali de bunda korkmakta haklı. Açılsa dahi Yaprak ve çocukları nasıl tepki verecek? O yüzden çok zor bir durum. Ali bunu aşıp Yaprak'a açılabilirse, bence o Ali'yi seçer. (Röportaj sırasında, Atakan bu cümlesini tamamladığında eline bir yaprak düştü:))

Bir kızda ilk ne dikkatini çekiyor?

Oturup konuştuğumda zekasına ve ince detaylar vermesine çok önem veririm. Dış görünüş olarak "Böyle olmalı" diyemem. Farklı bir tipleme zaten beni içine çeker ve onunla konuşmaya başlarım.

Birinden çok hoşlanıyorsun. Nasıl açılırsın?

Bir kızdan hoşlanıyorsam beklemem. Biraz Ali'nin tersiyim o konuda. Hoşlanıyorsam hoşlandığımı belirtirim. Her şey olacağına varır.

Yaşın küçük ama ilişkiler senin için ne ifade ediyor?

İlişkilerde kız da erkek de birbirine bir şeyler katabilmeli. İlişkiler sadece aşktan ibaret değil. İnsanlar o ilişki sürecinde birbirinden bir şeyler öğrenebilmeli. Bu benim için çok önemli. Çünkü kendine bir şeyler katabildiğin sürece yaşın kaç olursa olsun büyüyorsun.

Bir hayranınla çıkar mıydın?

Evlenirim:) Neden olmasın canım, olabilir.

Kız arkadaşınla buluştun ve sürekli telefonuyla ilgileniyor. Nasıl bir tepki verirsin?

Benim uyarmama gerek yok. "Telefonunu bırak" diye saçma sapan tavırlara girmem. Zaten bana önem vermeyip telefonla ilgileniyorsa kalkıp giderim.

İleride oyunculuk alanında kendini nasıl geliştirmeyi düşünüyorsun?

Oyunculuk alanında eğitimimi almaya devam ediyorum. Bu alanındaki en yüksek hedefim Hollywood. Üniversiteye de devam ediyorum. Onun dışında elektrogitar ve dövüş sanatları gibi yeni şeyler öğrenmeye çalışıyorum.

İlk aşk mı, son aşk mı?
Son aşk.
Telefon ekranının mı kırılması, yoksa başkasının telefon ekranını mı kırmak?
Başkasına zarar gelmesin, benim telefonumun ekranı kırılsın.
Uzak mesafe mi, yakın mesafe ilişki mi?
Tabii ki yakın mesafe.
Türkiye'de farklı karakterleri mi canlandırmak mı, yoksa yurt dışına gidip ömrün boyunca tek bir karakteri canlandırmak mı?
Çok zor bir soru. Türkiye'de farklı karakterleri canlandırmak:)

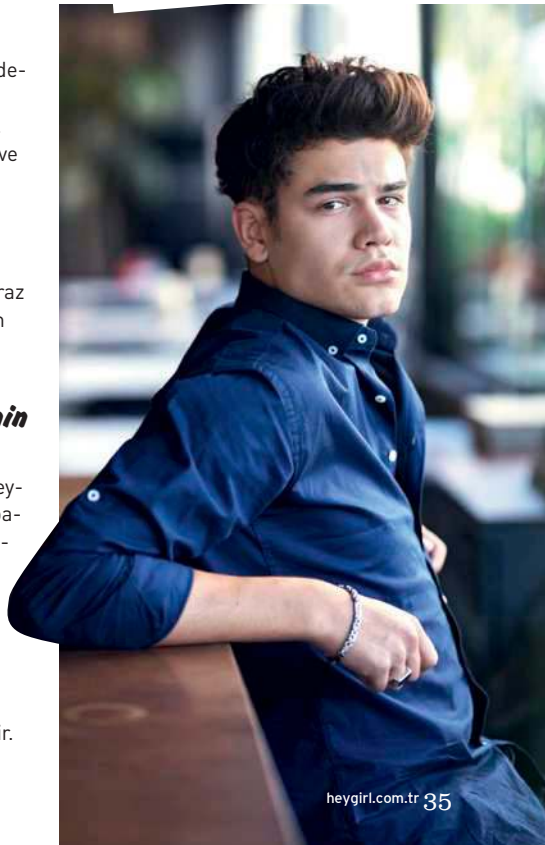

JUSTIN'İN AKLINDA

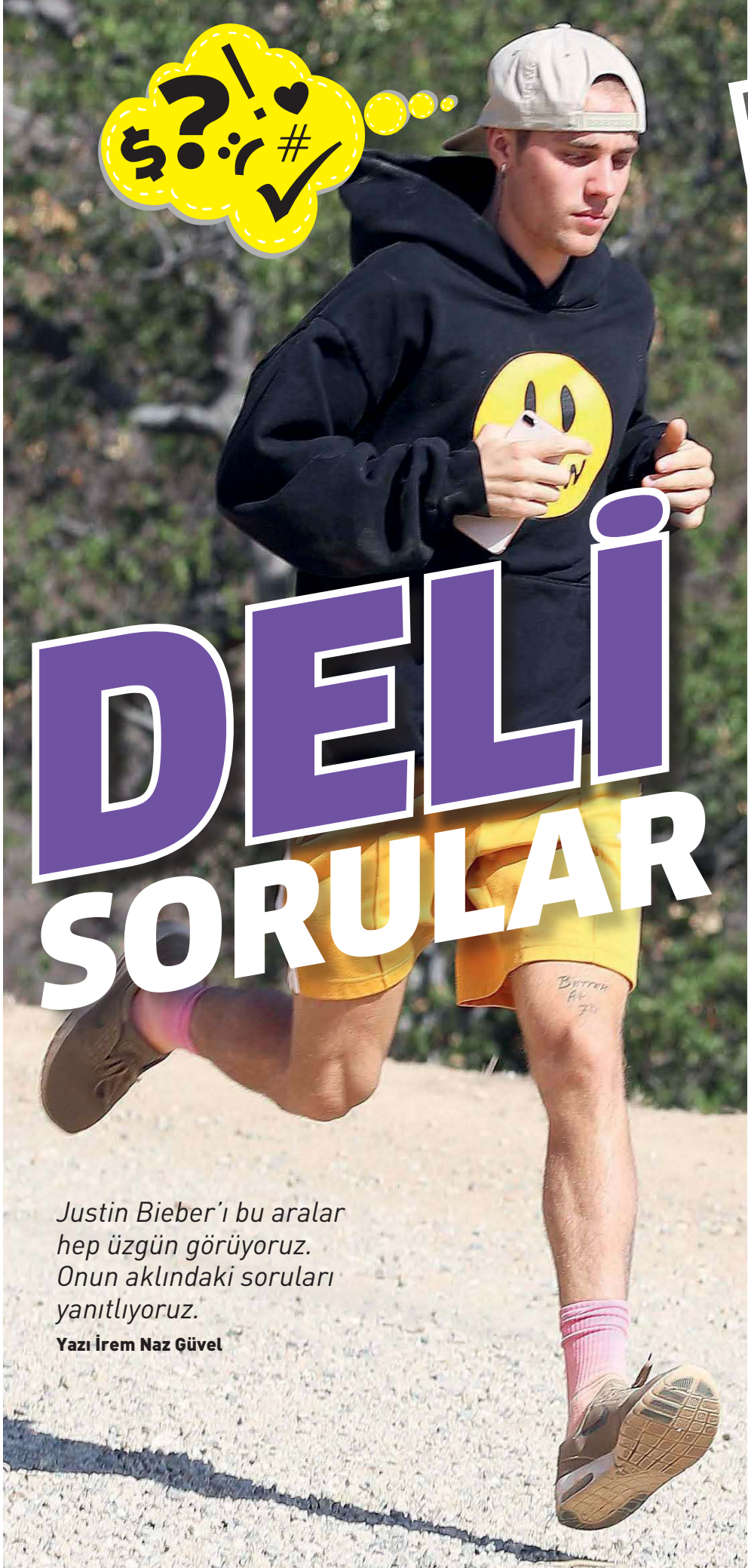

DELİ SORULAR

Justin Bieber'ı bu aralar hep üzgün görüyoruz. Onun aklındaki soruları yanıtlıyoruz.

Yazı İrem Naz Güvel

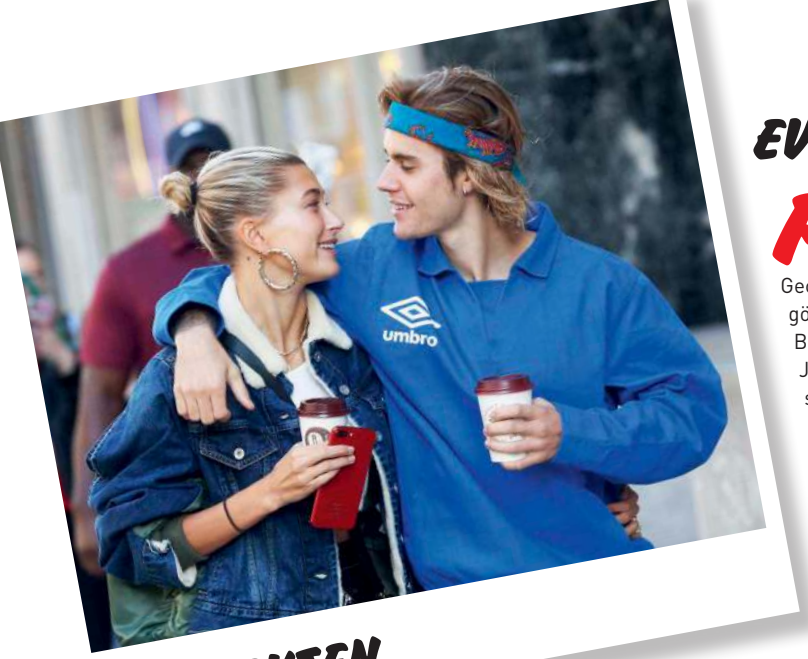

GERÇEKTEN EVLENDİ Mİ?

Nişanlandıktan kısa bir süre sonra evlendikleri ortaya çıksa da Hailey Baldwin ikilinin evlendiklerini doğrulayarak habere açıklık getirdi. Çiftin evlilik sözleşmesi yaptırmak için evliliği geciktirdikleri konuşuluyor. Ancak şarkıcının yakın kaynağından gelen haberler bunun tam tersini gösteriyor. Justin'e göre birbirlerini sevdikleri için böyle bir şeye gerek yokmuş. Gerçek sevginin yeterli olduğuna inanan Justin ve Hailey'nin evliliği elbette konuşulmaya devam edecek.

EVLİLİK KARARINDAN PİŞMAN MI?

Geçtiğimiz aylarda Justin 1 kere değil, tam 4 kere ağlarken görüldü. Başarılı şarkıcının sık sık ağlarken yakalanması, Hailey Baldwin ile olan ilişkisinde bir problem olduğuna yoruldu. Hatta Justin'in evlilik kararını erken aldığı için pişman olduğu öne sürüldü. Onu ve Hailey'i ağlarken görüntüleyen fotoğrafçı neden üzgün olduğunu sor duğunda elindeki "The Meaning of Marriage" adlı kitabı göstererek, "İyi gün ve kötü günlerin oluyor. Eğer kötü bir günün yoksa o gerçek değildir" cevabını vermiş. Böylece şarkıcı evlilikle ilgili sorunları olmadığını belirterek söylentilere nokta koyuyor.

SELENA'YI MI ÖZLÜYOR?

Bazıları şarkıcının eski sevgilisi Selena Gomez için ağladığına inanıyor. O dönem Selena sağlık sorunları nedeniyle tedavi göreceğini açıklamıştı. Yakışıklı şarkıcının yakın kaynağı, onun bu haberi aldığında çok üzüldüğünü ve suçlu hissederek vicdan azabı çektiğini söyledi. Kalbinde Selena için ayrı bir yeri olan şarkıcının, onun gerçekten mutlu olmasını istiyormuş. Umarız her iki taraf da mutlu olmaya devam eder:)

TARZINDA NASIL DEĞİŞİKLİKLER OLDU?

Şarkıcı yaşadığı sıkıntılardan kurtulmak istercesine saçlarını kestirdi. Bu yeni stili onu daha da yakışıklı gösterdi. Ayrıca şarkıcının dövmecisi, onun Hailey ile birlikte bir dövme yaptırdığını da açıkladı. Justin'in dövmesi, inanamayacaksın ama kaşındaymış. Oldukça ince ve zarif olduğundan kolay saklanabiliyormuş. Anlayacağın onların dövmesi diğer çift dövmelerinden çok farklı:)

Nişanlısı Pete Davidson'dan ayrılan Ariana Grande, tüm eski sevgililerine gönderme yapan bir şarkı yayınlayarak korkusuz olduğunu kanıtlıyor.

Yazı İrem Naz Güvel

Teşekkürler, SIRADAKİ...

HIZLI BİTTİ

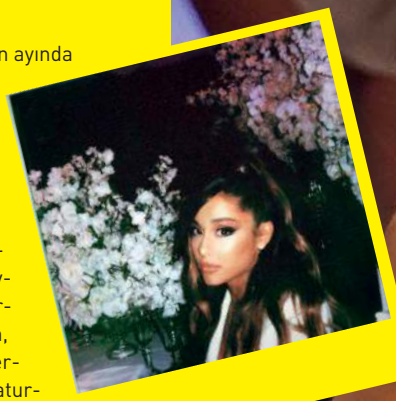

Ariana ve Pete Davidson Haziran ayında nişanlanıp Ekim ayında ayrıldılar. Pete, Ariana ile ilgili bir sürü dövme yaptırdı ve şarkıcı da onun adına şarkı besteledi. Yıldırım hızında başlayan ilişkileri nişan haberiyle taçlandı ve kısa süre sonra da ayrılık haberi geldi. Ariana, eski sevgilisi Mac Miller'ın ölümünün ardından zor günler geçirdiğinden, ayrılık sonrası sessiz kalmayı tercih etti. Ancak Pete yer aldığı Saturday Night Live programında bu ayrılık hakkında açıklamalar yapmaya ve ilişkilerini ti'ye almaya başladı. Tabii onun bu davranışı Arianator'lar tarafından pek hoş karşılanmadı.

EX'LER ŞOKTA

Ariana ve Pete arasındaki sular çok kabarık olsa da sakinliğini bir şekilde koruyor. Ancak güzel şarkıcı son albümü "Sweetener"ı yakın zamanda çıkarmış olmasına rağmen, son yaşadıklarının ışığında sürpriz bir şarkı yayınladı. Ariana, "Thank U, Next"de eski sevgilileri Big Sean, Ricky Alvarez, Pete ve Mac Miller'a açık bir şekilde gönderme yapıyor. Şarkıcının sözünü sakınmayan biri olduğunu biliyorduk ama bu kadarını hiç beklemiyorduk. Hatta şarkıcı, şarkıyı yayınlamadan önce eski sevgililerine bundan bahsetmiş.

İŞTE O ŞAŞKINLIK YARATAN SÖZLER:

"Sean ile sonlanacağımı düşünürdüm ama hiç uymadı. Ricky hakkında şarkılar yazdım. Şimdi dinleyip gülüyorum. **Neredeyse evleniyordum. Pete için minnet doluyum.** Keşke Malcolm'a teşekkür edebilseydim. Çünkü o bir melekti."

BULUTLAR ÜSTÜNDE

Ariana yeni şarkısını yayınlamasının ardından, albümdeki "Breathin" şarkısına bir klip çekti. Bu klipte şarkıcı, Mac'in yokluğu ve Pete'den ayrılmasından sonra geçirdiği zor günleri, "Hala nefes alıyorum" diyerek güçlü olduğunu vurguluyor. Klipte Ariana'yı akıp giden zaman içinde sabit olarak görüyoruz. Bu çevresinde yaşanan olaylardan ne kadar baskı altında olduğunu gösteriyor. Sonlara doğru da bulutlar arasında sallanarak tekrardan nefes almayı başarıyor. Ariana güçlü kişiliği, müziği ve hayranlarının yardımıyla bu zor günleri atlatacak:)

Tık! Tık! Tık!
Klibi izlemek için www.heygirl.com.tr'yi tıkla!

Küçük tanrıçaların DEV DÖNÜŞÜ

Little Mix'in iki yıldır beklenen 5. albümü "LM5", grubun 7 yıllık müzik kariyerlerini zirveye taşıyor.

Yazı İrem Naz Güvel

"LM5" DOĞDU

Ha geldi, ha gelecek derken Little Mix'in yeni albümü nihayet listelerde yerini aldı. Son albümleri "LM5"da kendini sevmek, eşitlik ve kardeşlik konuları yansıtılıyor. Kızların çıkışından beri yanında olan Simon Cowell bu albümle, grupla yollarını ayırıyor. Leigh-Anne, "Daha fazla hayat tecrübemiz var ve giderek büyüyoruz" diyerek çok fazla geliştiklerini ve olgunlaştıklarını belirtiyor. Albüm piyasaya çıkmadan önce, hayranlar yeni albümden grubun baş harfleri ve gelecek albümün sayısı olan "LM5" kısaltmasıyla bahsediyorlardı. Bunu gören grup, albüm ismi olarak bu kısaltmayı seçmek istemişler. Ayrıca bu isim, albümün "kendini sev" konseptine de bir gönderme yapıyor.

ACI TATLAR

"More Than Words"de, kızların daha önce "Black Magic" ve "Shout Out To My Ex" şarkılarında çalıştığı şarkıcı ve söz yazarı Kamille eşlik ediyor. Bir Uzak Doğu lezzeti olan Wasabi yoğun acı tadıyla bilinir. Kızlar bu yiyeceği bir metafor olarak ele almış. Onları dış görünüşleri yüzünden acımasızca eleştirenlere "Wasabi" şarkısıyla gönderme yapıyorlar. Ve bu şarkı, kızlar Wasabi yerken ortaya çıkmış:)

Tık! Tık! Tık!
Klibi izlemek için
www.heygirl.com.tr'yi
tıkla!

KARDEŞLİK MESAJI

Jade, "Eskisinden daha güçlüyüz. Çok şanslıyız ki grup olarak hepimiz aynı vizyona sahibiz. Egomuz hiç yok. Kimse birbirini ezmeye çalışmıyor" diyerek kardeş gibi olduklarını ve birbirlerini her zaman desteklediklerini belirtiyor. "Told You So" şarkısı onların gerçek arkadaşlığını yansıtıyormuş. Kızlar bu kardeşliğe "Woman Like Me"deki düetiyle Nicki Minaj'ı da dahil ediyor. Hatta başarılı rapçi ve Cardi B tartışmasında da onun yanında yer aldılar.

KENDİNİ SEV

Sharaya J eşliğindeki albümün en ilginç şarkısı "Strip", grubun bugüne kadar çıkardığı diğer işlere hiç benzemiyor. Kendini sevmek hakkında olan şarkının albümdeki en özel şarkılardan biri olduğu hemen anlaşılıyor. Yönetmenliğini Rankin'in üstlendiği klipte blogger Dina Tokio ve model Felicity Hayward gibi tanınmış yüzlerin yanı sıra kızların arkadaşları ve aile üyeleri de yer alıyor.

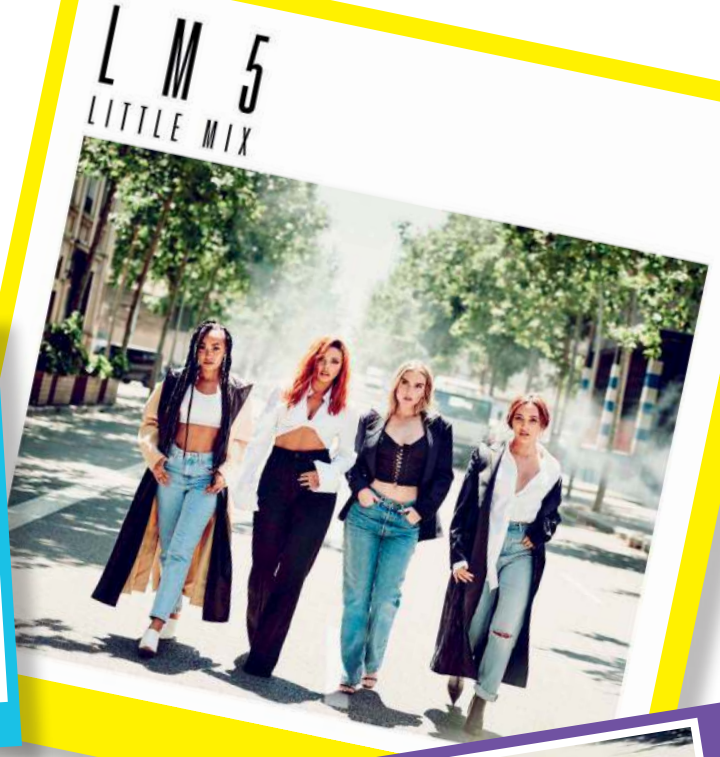

ALISHA BOE& SHAWN MENDES

Yıldızlı klipler

Son zamanlarda birçok ünlü, sevdiğimiz şarkıcıların kliplerine konuk oluyor. Çok sevdiğimiz klipler daha da cazip hale geliyor:) **Yazı İrem Naz Güvel**

MILLIE BOBBY BROWN VE DİĞERLERİ

Maroon 5'ın Cardi B ile söylediği "Girls Like You" şarkısını dinlediğimizde bayılmıştık ancak klibini izleyince küçük dilimizi yuttuk. Çünkü bu klip resmen ünlüler geçidi. Klipte grubun solisti Adam, sakin sakin şarkısını söylerken bir anda Camila Cabello karşımıza çıktı. Ardından Millie Bobby Brown, Gal Gadot ve Rita Ora gibi birçok ünlü klipte göründü. En dikkat çeken bölüm ise Adam'ın manken eşi Behati Prinsloo ve çocuklarının sonda belirmesiydi. Ayrıca klibin 2. bir versiyonu da bulunuyor:)

CAMILA MENDES

"Riverdale"in asi güzeli Veronica yani Camila, The Chainsmokers'ın "Side Effects" klibinde dans figürlerini sergiliyor. Otel görevlisi Riley olarak karşımıza çıkan oyuncu, hafta sonu çalışacağını öğreniyor ve bu sıkıcı durumu otelde dans ederek atlatıyor. Camila sadece "Side Effects"de değil, yakın arkadaşı Maggie Rogers'ın "Give a Little" klibinde de oynadı. Bu gidişle oyuncu, sürekli kliplerde boy gösteren Hadid kardeşleri sollayacak gibi:)

ALISHA BOE

Shawn Mendes "Lost In Japan"ın klibinde, şarkının ismine ilham olan "Lost In Translation" filmine gönderme yapıyor. Filmde dilden ötürü iletişim zorluğu yaşayan Bill Murray'i Shawn ve ona eşlik eden Scarlett Johansson'ın rolünde ise "13 Reasons Why" oyuncularında Alisha Boe canlandırıyor. Bu ikilinin naifliğine bayıldık. Ayrıca Alisha'ya pembe peruk çok yakışmış:)

HALSEY

Benny Blanco ve Calvin Harris iş birliğindeki "I Found You" da ünlülerin akınına uğruyor. Klibin sonralarına doğru, çılgın şarkıcı Halsey tüm enerjisiyle ortaya çıkıyor. Eğer şarkıcının duygularını tüm içtenliğiyle anlattığı "Without Me" şarkısının klibini izlemediysen çok şey kaçırdın. Çünkü klipte yeni ayrıldığı sevgilisi G-Eazy ile olan ilişkisine ışık tutuyor. Hem de rapçiye fazlasıyla benzeyen birini oynatarak:)

HALSEY

MILLIE BOBBY BROWN

Eşsiz Sabrina

Her biri birbirinden farklı türdeki yepyeni Sabrina Carpenter şarkıları dinlenmek için seni bekliyor:)

Yazı İrem Naz Güvel

Özgüven deposu

Sabrina Carpenter iki yıldır üzerinde çalıştığı "Singular: Act 1" albümüyle 8 yepyeni şarkısını yayınladı. Her şarkının kendine ait bir hikayesi olduğu için şarkılar arasında bir bağlantı yokmuş. Bu yüzden albüm belli bir konsept ve sound altyapısında değil. Albümden çıkan ilk single "Almost Love" şarkıcının olgun yapısını yansıtıyor. "Diamonds Are Forever" 80'lerin meşhur Sam Brown şarkısı "Stop"a benzerliğiyle dikkat çekiyor. "Bad Time" da Taylor Swift şarkılarını anımsattığı gibi Ariana Grande etkileri de albümde yer alıyor. Sabrina şarkılar arası bağlantı yok dese de bizi Paris sokaklarına götürüp aşkı hissettirdiği "Paris" ve "Mona Lisa" şarkıları arasında benzer bir uyum yakalıyor. Albümün en sempatik sürprizi ise Sabrina'nın "Girl Meets World"deki rol arkadaşı Amir Mitchell-Townes yani Uhmeer'ın "Hold Tight" isimli şarkıya eşlik etmesi:)

Yansımalar

Şarkıları yazdığı süreçte yaşadıklarını albüme yansıtmak istemiş ve şarkıların son halini dinlediğinde kendini daha güçlü hissetmiş. Her şarkı özgüveni temsil ettiği gibi eşsiz bir yapısı da varmış. Bu yüzden albüm ismi olarak "Singular"ın çok doğru bir tercih olduğunu ifade ediyor.

Büyüyen hayranlar

Sabrina bu zamana kadar onu yalnız bırakmayan hayranlarının büyüdüklerini görünce çok şaşırıyormuş. "Ben 13 yaşındayken, onlar 11 yaşındaydı. Etkinliklerde onları görüyordum. Şimdi üniversiteye gidiyorlar ve hala beni takip ediyorlar" diye teşekkürlerini sunuyor. Hayranlarını ailesi gibi gören şarkıcı, konserde yüzlerce tanıdık yüz görmek sahnede durmasını kolaylaştırıyormuş. Ayrıca internetin en güzel tarafının hayranları olduğunu da söylüyor. Espri anlayışlarına bayılıyormuş. Biz de sana bayılıyoruz Sabrina:)

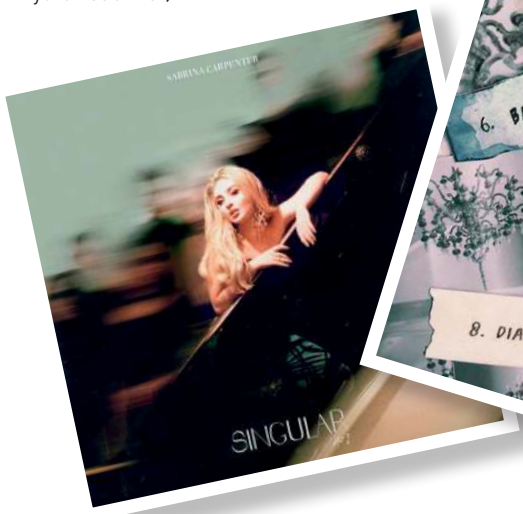

"Çocuğumla Beraber İyileşiyorum" kitabıyla 7'den 7'e herkesin hayatına dokunmayı başaran Ebru Demirhan, ergenlik döneminde çok işimize yarayacak bilgiler veriyor...

Yazı İpek Koşan

İYİLEŞİYORUZ!

Kitabı yazma amacınız neydi?
İnsanlar yaşayıp çözemedikleri sorunlarla büyüyor, yaşamaya alışıyorlar. Ya da başa çıkamayıp bunları yaşamda sorunlara dönüştürüyorlar. Hem yetişkinler bu sorunları çözsün hem de çocuklar bu sorunları hiç yaşamasın diye bu kitabı yazdım. Çocuğu olan/olmayan, büyük anneler, büyük babalar, gençler rahatlıkla okuyabilirler. Kendimizde çözdüğümüz şeyler bir sonraki kuşakta da çözülmüş oluyor.

Biz gençler bu kitapta neler bulacağız?
Davranış bozukluklarının altında imdat çığlığı vardır. Örneğin, bir kişi sürekli tırnak yiyorsa arkasında çözemediği bir sorun olduğunu gösterir. Beden bunu bir şekilde ortaya koyuyor. Tırnak yemenin arkasında ebeveyne öfke var. Belki anne ve baba çocuğuna karşı çok iyidir. Ama bu çocuğa yetmiyordur ve karşısında öfke gösteriyordur...

Öfke, tırnak yeme, diyet yapma takıntısı gibi olaylar ergenlikte sık sık başımıza gelir. Neden hepsi bu dönemde ortaya çıkıyor?
Bir yandan anne ve babalarımızın ısrarları. Bir de "sakın şunu yapma" deyip tembih edilen şeyler bazen ergenlikte başka bir isyan ifadesi olarak ortaya çıkıyor. Fakat ergenliğin zemininde ruhsal anlamda baktığımızda, biz doğduktan sonra anne baba çok şey bizim için. Ama yaptıkları bazı şeyleri zamanla beğenmez hale geliyoruz ya da yeterli bulmuyoruz. Sonra çatışmalar ortaya çıkıyor. Ergenlik döneminde şunu fark ediyoruz: Beğenmediğimiz ve kızdığımız anne-babanın hem bir parçası hem de onların bir devamıyız. Ne kadar kızıp kırılsak da, kendimizi onların yaptığı şeyleri yaparken buluyoruz. Bu da bizde "Hayır, ben bunlardan değilim, onlar gibi olmayacağım" öfkesi yaratıyor. Sinirlendiğimiz şeye daha fazla direnç gösteririz. Daha fazla itmek isteriz. Ama evrensel yasa der ki, ne kadar itersen o kadar gelir. Bu yüzden onlara öfkelenirken daha fazla onlara benzeriz. Durum da içinden çıkılmaz kaosa dönüşür. Aynı zamanda bütün hormonlar değişir. Vücut yapısı değişir. Eğer anne baba çocuğu tanıyorsa bu dönem çok rahat geçebilir.

Ergenlikte çözemediğimiz sorunlar yetişkinliğimizde bizi nasıl etkiler?
Bir insanın travmaları ve bilgi birikimleri daha doğmadan başlar. Annenin babanın çocuğa verdiği atıflar, ona yüklediği anlamlar, daha o kişi doğmadan oluşmaya başlıyor. Ardından anne rahmi süreci var. Doğum gerçekleşiyor. Kolay ya da zor bir doğum olması bile çok etkili. Ergenliği hazırlayan süreçler var. Bir zincirin halkalarına göre hepsi birbirine temas ederek ve tamamlayarak gelişiyor. Hepimiz bu zincirde boşluklar yaşıyoruz. Bunlar da bizim hayat amacımızla ilgili. Hayat amacımız neyse onun karşılığında gelen duyguları biraz daha az yaşarız. Ne zaman insan kendinin farkına varıyor o zaman kendisi o boşlukların hepsini dolduruyor.

Ergenlikte her şeye itiraz ediliyor genellikle. Bu dönemde olgun olmak mümkün değil mi? :)
Bir şeye itiraz ediliyorsa aslında içindeki bilge doğruyu bildiği için itiraz ediyor. İtiraz ediyor, yönetemiyor, çünkü bilgiyi nasıl kullanacağını bilmiyor. Aslında bizim olgunluk dediğimiz şey bu. O bilgiyi nasıl kullanacağını öğrenmek. Bunu ilkokulda başarabilen çok fazla çocuk var. Ergenlik sonrası başarabilen çok fazla çocuk var. Eğer, öfke, kızgınlık, nefret, küskünlük gibi en çok yaşanılan duyguyu azaltmaya çalışırlarsa oradaki bilgelik daha çok devreye girecek. Öfkelendiğinde bir an durup: "Bir dakika şu anda bu duruma bu kadar öfkelenmeme gerek var mı?" demeyi bilmeliler. Kendi öfkesini yöneten biri bilgesini de yönetebilir. Böylece olgunluk devreye girebilir. Bu durum her yaşta olabilir:)

Anne- babasıyla sürekli çatışma yaşayanlara ne önerirsiniz?
İfadeyi birazcık değiştirmek, hatta ifadeyi zenginleştirmekte fayda var. Genellikle insan iki tür ifade olduğunu düşünür. Sessiz kalmak ya da yoğun bir şekilde cevap vermek. Bu saldırganlığa bile gidebilir. Şöyle bir düşünelim. İfade edebilmek bu kadar kısır olabilir mi? Ama bunu da anne babamızdan öğreniyoruz. Bir çocuk ya da ebeveyn için şunu söylemek istiyorum ifadeyi zenginleştirin. Aynı şeyi söylemenin binlerce hali var. Sadece 1 kelimeyi değiştirdiğinde dünya değişebiliyor. Ses tonu, ifade yöntemimiz ve ifademizde kullandığımız kelimelerde küçük değişiklikler yapalım. O zaman karşı taraf da mutlaka cevabı bulmak zorunda. Tabii ki anne baba sabırlı olmak zorunda. Ebeveynler kendi çocukluklarıyla şimdiki çocukların dönemini kıyaslamamalı. Çünkü şartlar çok değişti.

Bazen de ebeveynler fazla alıngan olabiliyor. Böyle zamanlarda ne yapmak lazım?
Kişi önce kendini tanıyıp nerede alınıp alınmadığını görmek karşısındakini daha rahat tanımasına yardımcı oluyor. Herkesin alınganlık seviyesi farklıdır. İnsanların kendi içinde başka dünyaları olduğunu bilmek, onun benden farklı olduğunu görmek ve kabul etmek, farklılıklara saygı duymak gerek. Çocuklar ergenlikte farklılaşıyor. Ve anne babalar bu farklılaşmayı kabul edemiyor. Farklılık çok güzeldir. Çocukların büyümesi çok güzeldir. Düşünsenize herkesin birbirine benzediğini. Çok güzel olmazdı:) Bir de anne babaların kendi ergenlik travmaları var. Ve şu anda, o zamanlar kızdıkları karşı roldeler. O zaman da onlar annelerine kızıyorlardı. Çemberin hiç değişmediğini fark etmek de onların öfkesini artırıyor. Kendi anne babalarına benzediklerini fark ediyorlar:)

Anne-babamızın hangi davranışı bizi cimriliğe ya da bonkörlüğe iter?
Aşırı kuralcı olmaları. Sevgiyle ilgili çok fazla şartları olması. Yemeğini yersen seni severim gibi... Birçok sebep var ama hayatı aşırı düzende tutmaya çalışan haller cimrilik için önemli sebepler.

Anne- babamızla ilişkimiz kopuksa ve bağ kuramıyorsak, ne tür sorunlar yaşarız?
Onlarla hiçbir bağımız yoksa o zaman hayatta arayışlarımız çeşitlenebiliyor. Kişiler bağımlılıklara yönelebiliyor. En yapılmaması gereken şeyi yapmak ve en sert yerden isyan etmek ihtiyacı olabiliyor. Tam tersi kendine başka yol bulmaya çalışan da var. Sevginin arada bir bağ olmadığı durumlarda kişiler savrulabiliyor. O bağ kurulmazsa dışarıdaki insanlara daha fazla bağımlılık duyulabilir. Sevgiliye, paraya, işe bağımlılık gibi... En güzeli kendinize bağlanmanız. Yeteneklerinize bağlanın.

Kendine bağlan!
Eğer anne babanla bağ kuramıyorsan kendine bağlan! Yeteneklerini keşfet. Gelecekle ilgili hayaller ve planlar kur. Hobiler edin. Ergenlik çok güzel bir dönemdir. Öfkenin yerine başka bir şey koyduğunda o zaman bildiklerini hayata geçirebilirsin. Daha sağlıklı bir yetişkin olabilmek için duygularını eğitmeyi öğren.

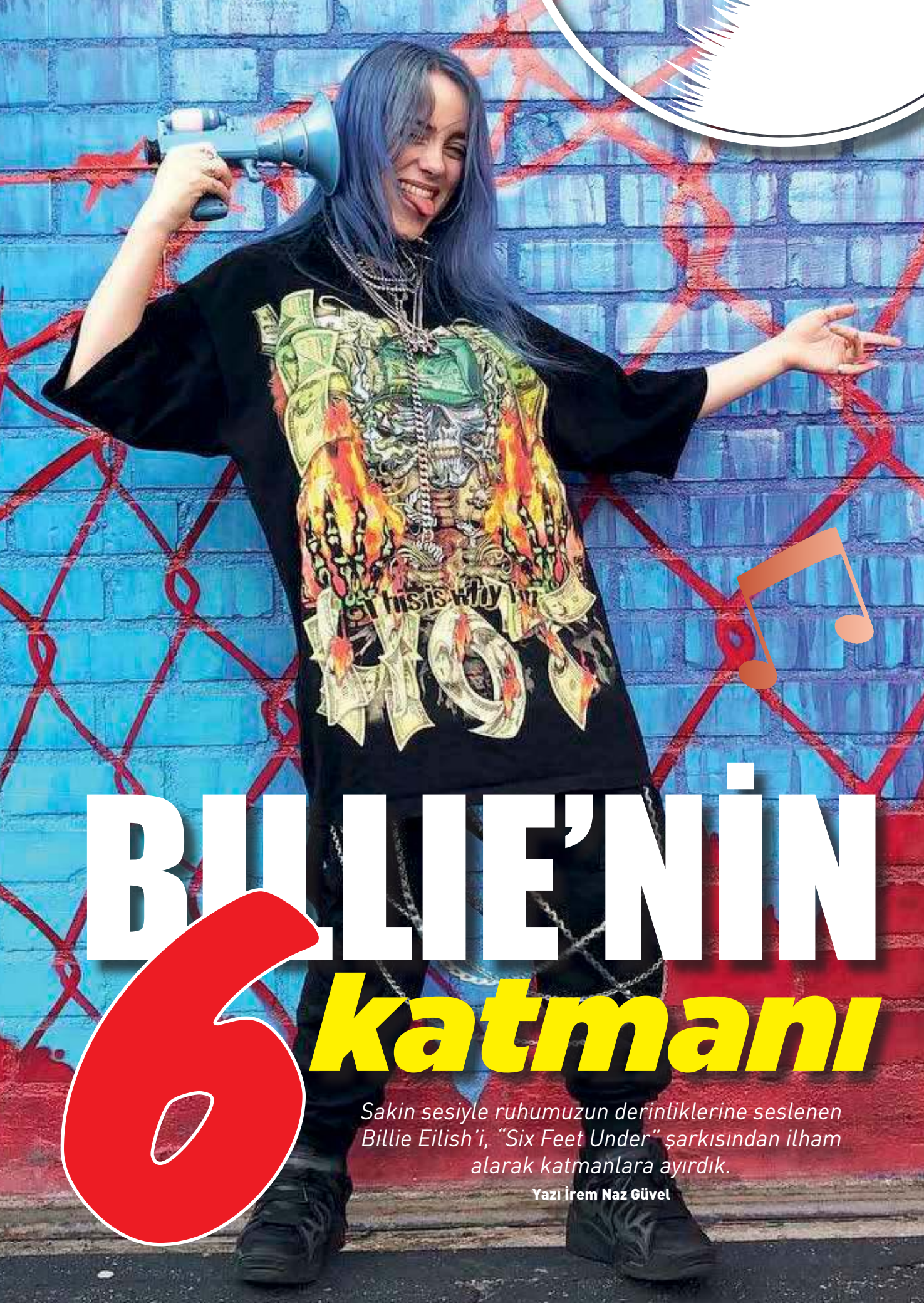

BILLIE'NİN 6 katmanı

Sakin sesiyle ruhumuzun derinliklerine seslenen Billie Eilish'i, "Six Feet Under" şarkısından ilham alarak katmanlara ayırdık.

Yazı İrem Naz Güvel

KATMAN 1

2001 doğumlu şarkıcı, müzik sevgisini müzisyen ailesinden alıyor. Anne ve babası müzikle uğraşırken ağabeyi Finneas'ın da The Slightlys adında bir müzik grubu var. Billie de müzik konusunda sık sık ağabeyinden yardım alıyor.

KATMAN 2

Billie'nin adını duyuran "Ocean Eyes", öğretmenin ondan ve ağabeyinden bir şarkı yazıp dans performansı sergilemelerini istemesiyle ortaya çıkmış. Finneas şarkıyı kendi grubu için yazmış olsa da kardeşinin sesinin daha yakışacağını düşünmüş ve ona vermiş. Çok da iyi yapmış:)

KATMAN 3

Uykulu gözleri ve donuk bakışlarının ardında "Watch" şarkısındaki, "Oturup arabanın yanmasının izleyeceğim/ İçimde başlattığın yangınla beraber" sözleri gibi çarpıcı detaylar yatıyor.

KATMAN 4

İlk şarkısını 11 yaşında ve zombiler hakkında yazan şarkıcının iç dünyasının karanlık olduğuna şaşırmamak gerek:) Hatta sözleri, favori dizisi "The Walking Dead"deki repliklerden oluşturmuş. Korku filmlerinin hastası olan Billie, kliplerinde örümcekler ve zehirli sıvılardan yararlanıyor. "Hostage" klibindeki mükemmel tek plan dans performansını da unutmayalım:)

KATMAN 5

Fotoğraflarda, onu zayıf ve güçsüz gösterdiğini düşündürdüğü için gülmeyi tercih etmeyen Billie'nin tarzı da bir hayli ilgi çekici. Genelde rahat ama göze çarpan parçalar giymeyi seviyor. Hatta resmi ortamlarda da bu rahatlığını sürdürüyormuş. Ortama
uygun kıyafetler giymeyerek dikkatleri üzerine çekiyormuş. Bu çılgın kızı çok seviyoruz:)

KATMAN 6

Billie'nin Khalid ile düet yaptığı "Lovely", son dönemin en başarılı dizileri arasında olan "13 Reasons Why"da kullanıldı. Ayrıca "You Should See Me In A Crown" şarkısı dünya çapında bir akıma dönüştü.

Tık! Tık! Tık!
Şarkıları dinlemek için
www.heygirl.com.tr'yi
tıkla!

CAMERON'IN *kafası karışık*

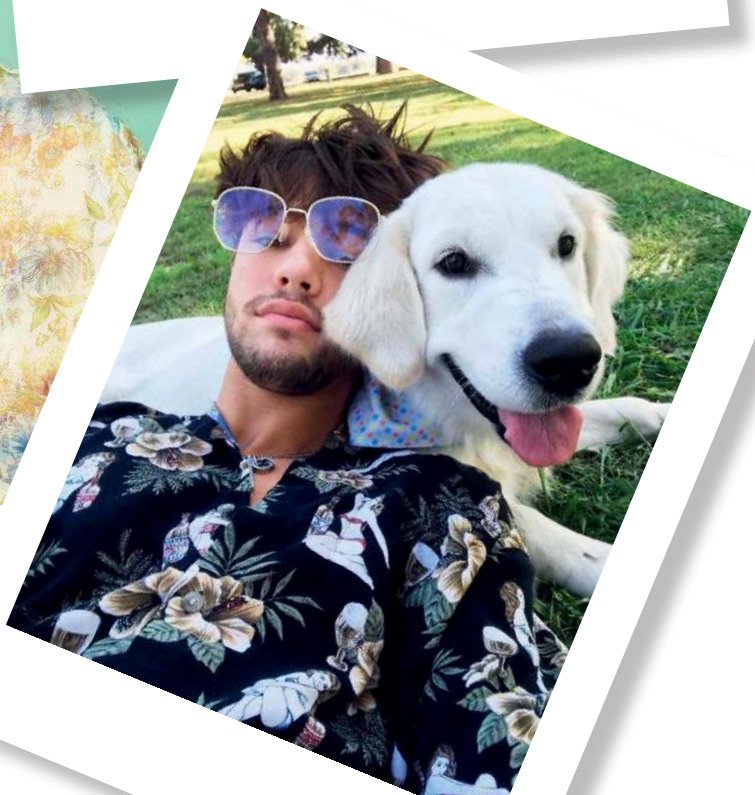

Cameron Dallas yeni şarkısı "Why Haven't I Met You?"da hayalperest bir aşık olarak karşımıza çıkıyor.

Yazı İrem Naz Güvel

AKUSTİK HARMONİ

Cameron Dallas nasıl iyi şarkı yapılmasını kavramış görünüyor. Müzik alanında onu sık görmesek de yaptığı şarkılarla gündeme oturuyor. 2015 yılında "She Bad" adında hip hop parçası yayınlamış ama beklenen başarıyı yakalayamamıştı. Şimdiyse farklı bir tarzla ve ayakları yere basan bir parçayla karşımızda. Columbia Records tarafından yayınlanan son single'ı "Why Haven't I Met You?"da, yıldızın yumuşak vokalleri akustik soundlarla birleşiyor. Bu şarkı hem ilk resmi şarkısı hem de ilk klibi olduğundan, hayatında yeni bir dönemin başlattığını söylüyor. Şu sıralar ilk stüdyo albümü üzerinde çalışan Cameron'ın sesi Justin Bieber ve Troye Sivan'ı fazlasıyla anımsatıyor. Parça altyapısıyla da Shawn Mendes'e benzetiliyor.

İLK BESTE

Şarkının bir diğer önemli özelliği ise Cameron ilk defa şarkı sözü sahibi konumunda bulunuyor. Sözler tamamen yakışıklı yıldıza ait. Sürekli turnede olduğu için insanlarla sağlıklı ve düzenli bir ilişki kuramıyormuş. Hatta o kadar yoğunmuş ki, bir mekanda uzun süre oturamıyormuş. Şarkının sözleri de bu durumu yansıtıyormuş. Parçada çekingen bir aşığı betimleyen Cameron platonik duygular besliyor. "Güven meselelerim var. Kusursuz değilim" gibi dürüst şarkı sözleriyle kalbimizi nasıl fethedeceğini iyi biliyor:)

HAYALLERİNİN KIZI

Manken Anni Haase'in Cameron'ın aşık olduğu kızı canlandırdığı klipte, ikilinin birlikte vakit geçirmelerini izliyoruz. Daha doğrusu o eğlenceli anların hepsi başarılı yakışıklının hayali. Hoşlandığı ama henüz tanışmadığı kızla ilgili hayallere dalıyor. "Şarkıda sadece yapımcılık ve söz yazımı değil, klip üzerinde de çalıştım. Nasıl bir konsept izlemeli ve hangi açılar kullanılmalı gibi" sözleriyle çekime nasıl destek olduğunu anlatıyor. İleride Cameron'ı çok farklı alanlarda göreceğimize eminiz:)

Tık! Tık! Tık!
Klibi izlemek için
www.heygirl.com.tr'yi
tıkla!

Müzik-i ALEM

Carly Rae Jepsen "Call Me Maybe"den son single'ı "Party for One"a kadar çok yol kat etti. Bu yolculuk sırasında müziği de gelişti.

Yazı İrem Naz Güvel

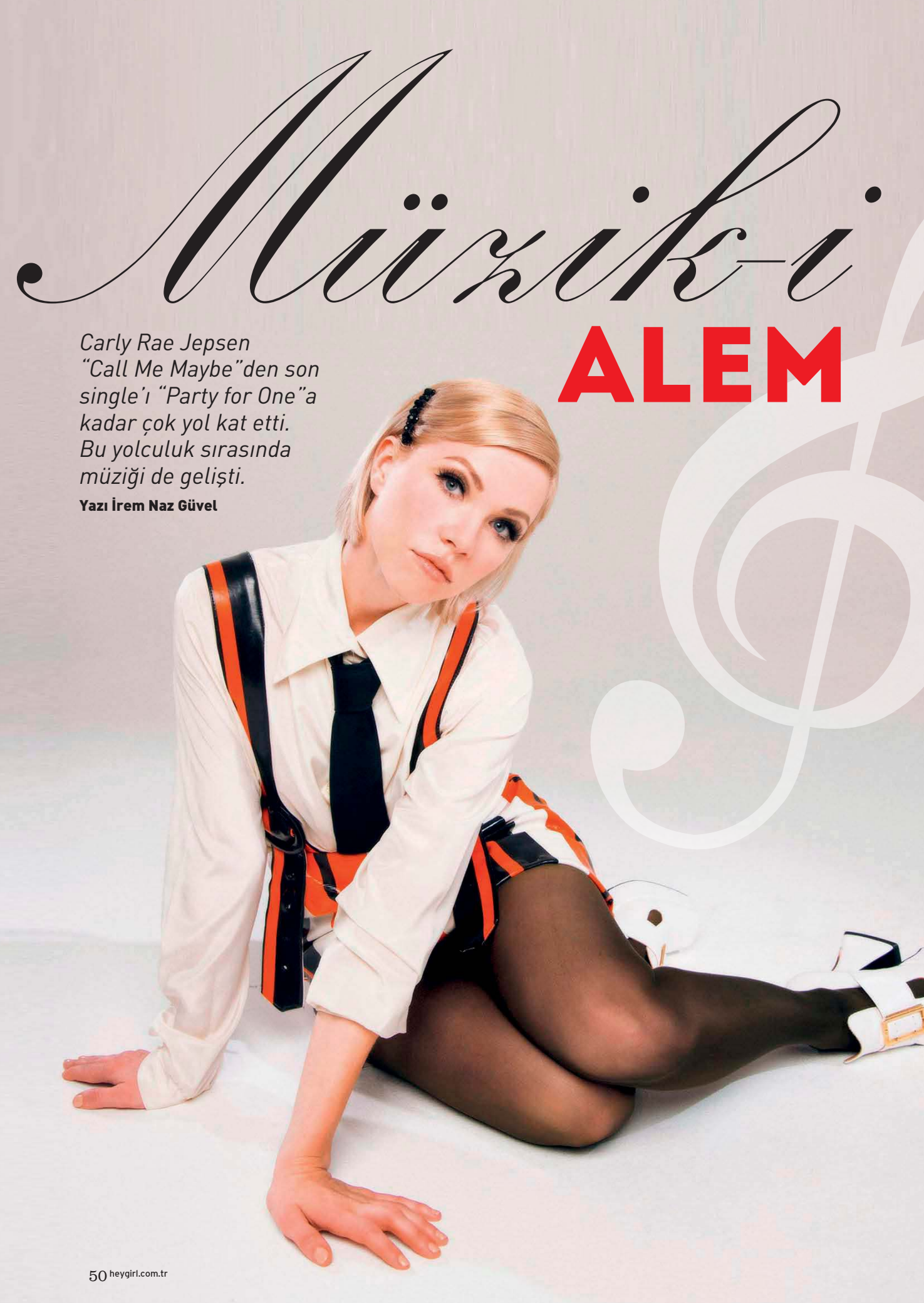

BAŞLANGIÇ DÖNEMİ

Carly'nin ilk şarkısının "Call Me Maybe" olduğunu düşünüyorsan çok yanılıyorsun. 2008'de çıkardığı ilk albümü "Tug of War", şarkıcının bugünkü tarzından oldukça farklı. Country müzik yapan şarkıcı, o dönemki ilham kaynağı olarak Leonard Cohen ve Bruce Springsteen'i gösteriyor. Bu dönem Carly'nin fırtına öncesi sessizliği şeklinde de kabul edilebilir:)

ÇIKIŞ DÖNEMİ

Taylor Swift, Country'den Pop'a geçtiğinde nasıl büyük ses getirdiyse, Carly de benzer bir yoldan ilerledi. Şarkıcı ilk albümündeki soundlardan ayrılıp ikinci albümünde pop üzerinden yol alarak müziğini geniş kitlere duyurdu. "Call Me Maybe" şarkısı dünya çapında bir fenomen haline geldi. Sadece pop değil, La Roux ve Kimbra'nın tarzından da etkilenen şarkıcı, "This Kiss" ve "Tonight I'm Getting Over You" gibi şarkılarında elektronik Pop'a da göz kırpıyor.

OLGUNLUK DÖNEMİ

3. albümü "Emotion"da ise tarzını 80'lere çeviriyor. Cyndi Lauper, Madonna ve Prince havaları albümü etkisi altına alırken, Carly müziğiyle büyümeye devam ediyor. "80'ler parçalarının hemen ağıza takılan duygu yüklü bir yapısı var" diyen şarkıcı, bu unsurları "Boy Problems" ve "Your Type" şarkılarında başarıyla birleştiriyor. Ne de olsa Carly bir 80'ler kızı:) Müziğinde hiç göstermediği bir yönünü sergileyen şarkıcı bu albümüyle gurur duyduğunu sık sık dile getiriyor. Dönemin öne çıkan ve klibinde Tom Hanks ve Justin Bieber'ın olduğu "I Really Like You" şarkısı eleştirmenler tarafından mükemmel ve şaşırtıcı olarak yorumlandı.

PARTİ DÖNEMİ

Şarkıcı, 4. albümünün habercisi olan "Party For One" şarkısını yayınladı. Carly'ye göre parça kendini sevmekle ilgili bir marşmış. Ayrıca albüm hakkında da fikir sahibi olmamızı sağlıyor. Hem romantik hem de kendini keşfetmekle ilgili birçok yeni parça 2019'da bizleri bekliyor:)

ÖZEL RÖPORTAJ

"Ufak Tefek Cinayetler"de Serhan Aksak'ın gençliğini canlandıran Efekan Can ekranda cool tavırlarıyla, gerçekte de sempatikliğiyle gönlümüzü kazanıyor:)

Yazı İrem Naz Güvel

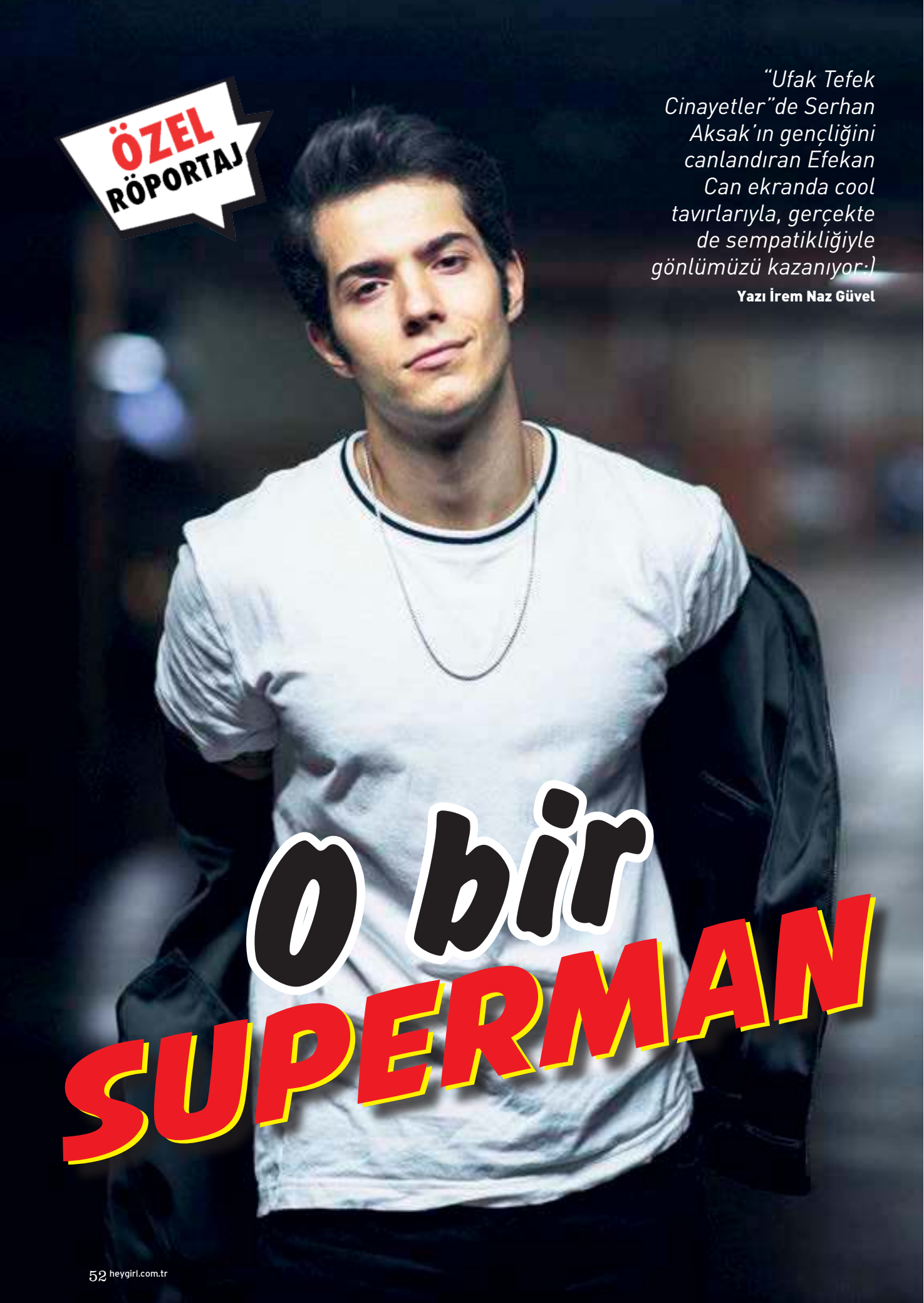

O bir SUPERMAN

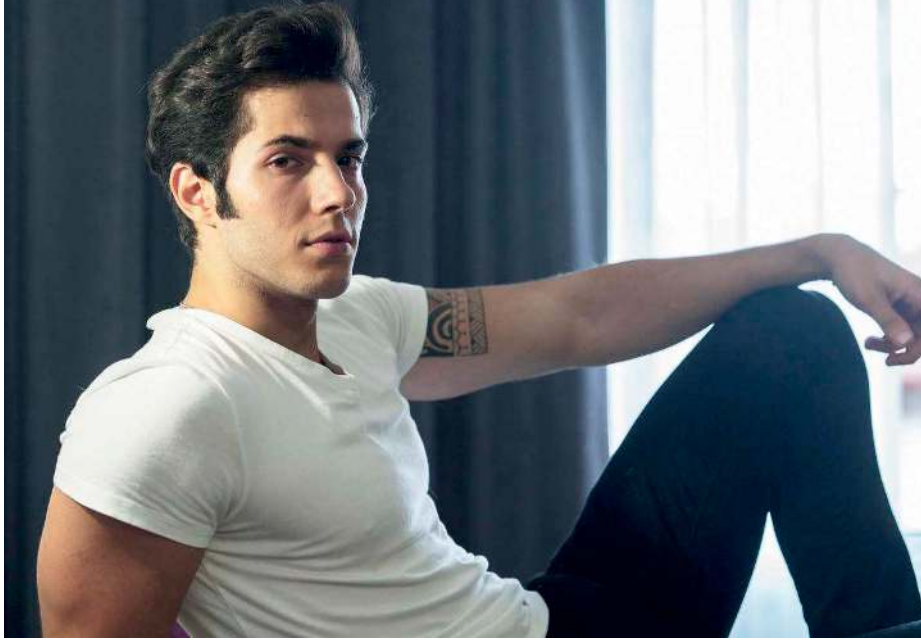

Oyunculuk senin için hep bir tutku muydu?
İstanbul'a gelmek için hep bir bahane arıyordum ve İstanbul Üniversitesi'nde yüksek lisans kazandım. Dedim ki müzik yapacağım. Çünkü Sakarya'da yaklaşık 4 ya da 5 yıl müzikle uğraştım. Ama buradaki müzik ortamını benim bildiğimden daha farklı bir hale gelmiş. Hayalimde hep oyunculuk vardı. Bir yandan yüksek lisans, bir yandan da oyunculuk dersleri alırken artık patlama noktasına gelmiştim ki, menajerim Ufuk Ergin ile tanıştım. Kimsenin aslında yapmadığı açık gönüllülüğü o yaptı. Buraya geldik:)

Batuhan Sevimo'nun klibinde de oynamışsın.
Batuhan, çok yakın arkadaşım. Menajerimizin doğum gününde tanışmıştık. Orada elektriğimiz çok tuttu. Ondan sonra takipleştik, konuşuyoruz. Beraber antrenman da yaptık. Sonra çok dışarı vurmak istemesem de müzik tarafım var oradan da iyi anlaştık. Kafa yapımız da çok uyuyor.

Müziği niye istemiyorsun?
İşler birbirine çok karışsın istemiyorum. Oyuncu oldu, üzerine bir de gitti müzisyen oldu demesinler. Müziği şu an oyunculuğuma katkı versin diye yanında tutmak istiyorum. Oyunculuk ön planda benim için. Ama müzik bir yerde karşıma çıkacak.

"Ufak Tefek Cinayetler"den nasıl geri dönüşler aldın?
11. bölümde ben çıktığımda sosyal medyada alakamız olmayan insanlar çekip "Serhan'ın gençliği çıkmış, bu ne böyle tüylerimiz diken diken oldu" yazmışlar. Benim sahnelerimi yılbaşından önce çektik. Zaten ilk işim, nasıl bir şey göreceğim diye ne kadar stresliyim anlatamam. Bölümün başında Mert Fırat kelepçeli oturuyor onun yüzünden efektle bana geçiyor. Kendimi görünce direkt gözlerim doldu. Instagram'ım uçtu nasıl buldular bilmiyorum. Hiç aramayan akrabalarım aramaya başladı birden:)

YouTube dizisi "Tam Kafadan" nasıl başladı?
"Tam Kafadan" YouTube'un ilk Espor dizisi. Canlandırdığım karakter Demir daha plastik ve gerçeğin dışında. Onu da açıkçası deneyimlemek istiyordum. Bunu televizyona çekiyor olsaydık, bu kadar abartı hareketlerle konuşan bir çocuk değil daha realistik bir şey çıkardı. Oradaki hocalarımız da bize doğallığın dışında bir şeyler olabilir dediler. Her dakika eğlendik. Artık karavanda gülmekten kusacaktık neredeyse. İki haftada 6 bölüm çektik.

Devamı gelecek mi?
Bir tüyo vereyim, 6 bölümden sonra film olacak diye aslında konuşulmuştu. Şu anda olacağı kesin değil. Şimdi YouTube'da dizinin altına yapılan yorumlarda 'nasıl biter' ve 'biterse oyunu bırakırız' gibi şeyler yazınca ona da kayıtsız kalamadılar ve sezon finali yazdılar.

Serhan çok cool, Demir ise plastik. Peki, sen nasıl birisin?
Ben daha yerine göre davranan bir adamım. Ama gününe göre, hissettiğim şeylerle de alakalı olarak davranışlarım birazcık değişebiliyor. Üstümde bir baskı olduğu zaman canavar gibi gözüküyor olabilirim:) Tekdüze çalışabilecek bir insan değilim. Oyunculuğu da sevmemin en büyük sebebi başka karakterlere bürünebiliyor olmak.

Çizgi roman seviyor musun?
Ben DC ve Marvel'ın çizgi romanlarına bayılıyorum. Küçük çaplı koleksiyonum var. Bana bir karakteri oynayacaksın deseler, Superman olayım derim. Onun küçüklüğümden beri benim için farklı bir yeri var. Kişilik, karakter olarak ben aslında Superman gibi biriyim ya:)

Peki, hayatında bir Super Woman var mı?
Evet, bir Super Woman var:)

Bir kız ne yaparak bir erkeği etkiler?
Bence bir kadında önce duruş çok önemli. Dış görünüş herkesin ilgisini çeker. Onun haricinde dışarıya yaydığı enerji ve size karşı tutumu dikkat çeker. Ben saygıya çok önem veriyorum. Karşılıklı saygı olduğu zaman yürümeyecek ilişki yok.

Hoşlandığın kişi bir ünlüye platonik duygular besliyor diyelim. Buna tepkin ne olurdu?
Kişinin aslında hayranlık boyutuyla alakalı ona mesajlar falan atıyorsa moralim bozulur. Hemen ters kişiliğim ortaya çıkar:)

İleride ne tarz projelerde yer almak istiyorsun?
Superman olmak:) Ama ben hep kendimi bir kurt adam olarak izlemek istemiştim. Netflix'in orijinal projelerinde yer almak çok isterim. Çünkü gençlik işleri şahane oluyor. 13 bölümlük bir projede yer almak benim için bambaşka bir şey olur.

Kemerini bağla, THE DRIVER ERA yolda

Ross ve Rocky Lynch'in kurduğu The Driver Era, mükemmelliğiyle kuralları ihlal ediyor. Bu çocukları kemerini takmadan dinleme:) **Yazı İrem Naz Güvel**

Kural ihlali 1: YENİ MÜZİK

Şimdiye kadar 3 şarkı ve bir düet yayınlayan The Driver Era, Lynch kardeşlerin önceki grubu R5'dan farklı soundlar üzerinde ilerliyor. Funk havaları arasına serpiştirilmiş caz ve R&B tadındaki pop şarkıları, okul gününü güzel tamamlamana yardımcı olacak. Ross, grubun ilham aldığı kişilerin Calvin Harris, Selena Gomez ve Dua Lipa olduğunu söylüyor. Sence ileride bu isimlerle bir iş birliği gelir mi:)

Kural ihlali 2: MESAJLI KLİP

Ross'un kızlarla yer aldığı klipler yasaklanmalı:) Şaka bir yana, "Preacher Man"in klibi basit bir fikirden yola çıkarak oluşturulmuş görülebilir. Zaten önemli olan da basit ama etkileyici anlatımlar yapmak değil mi? Rocky, grubun ilk klibinin yaptıkları müziği iyi yansıtmasını ve dinleyicilerin müzikleri hakkında ipuçları elde etmesini istemiş. Videodaki ışık kullanımları ve video efekt görüntüleri ne kadar özendiklerini gösteriyor.

Kural ihlali 3: KARDEŞ DAYANIŞMASI

Bildiğin gibi R5, tüm Lynch kardeşlerin bulunduğu bir grup. Ross ve Rocky'nin ayrı bir grup kurması "Kardeşler arasında bir sorun mu var?" sorusunu akıllara getirdi. Tabii ki de ilişkileri çok iyi ve her zaman birbirlerini destekliyorlar. Rocky ve Ross aynı evi paylaşıyorlar. Ross dizi çekimlerinden dolayı evde olmadığı dönemde, ağabeyi kendini çok üzgün hissediyormuş. Onların ki kadar güzel bir kardeşlik ilişkisi yok:)

Kural ihlali 4: ROSS'UN ENERJİSİ

Ross son zamanlarda her yerde karşımıza çıkıyor. The Driver Era yetmezmiş gibi bir de "The Chilling Adventures of Sabrina"da Harvey karakterine hayat veriyor. Ne zaman şarkı yayınladı ve o arada dizi çekti hızına yetişemiyoruz. Enerjisini de takdir ediyoruz. Bu çocuğa biraz dinlenmesi için ceza kesmeliyiz:)

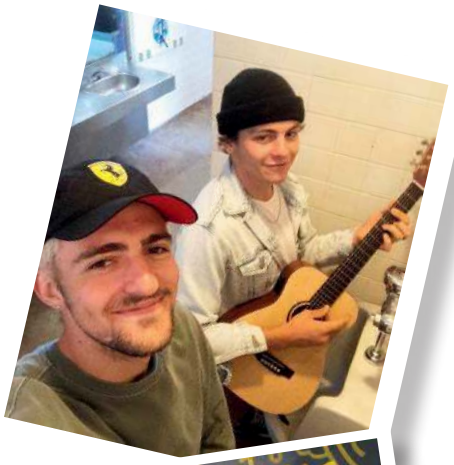

Tık! Tık! Tık! Şarkıyı dinlemek için www.heygirl.com.tr'yi tıkla!

Etiler Marmaris®

Ders öncesi ve sonrasında, hafta içinde ve sonunda:

Atıştırmak, laflamak, yemek, içmek, müzik dinlemek, yorgunluk atmak, eğlenmek, hoş zaman geçirmek isteyen gençleri,

Etiler Marmaris'in "A Design Award And Competition" tasarım yarışması bronz ödüllü Concept Şubesi

Watergarden Ataşehir'e bekliyoruz.

"Ben gelemem ama lezzetlerinizi tatmak isterim" diyenlere 24 saat paket servis hizmeti de var.

Barbaros Mah. Kızıl Begonya Sok. Ziylan Watergarden İstanbul B Blok 1.Giriş No: 10 / 1-73 Ataşehir/İSTANBUL
Tel : 0216 504 71 71

CADI KAZANI kaynıyor

Önümüz arkamız, sağımız solumuz cadı. Yeni sezonun en yetenekli cadıları bu dizilerde:)

Yazı İrem Naz Güvel

KARANLIK CADI

The Chilling Adventures of Sabrina

Netflix yine yaptı yapacağını ve eskinin sevimli cadısı Sabrina'nın yeni hikayelerini yayınladı. Başrollerinde Kiernan Shipka ve Ross Lynch'in yer aldığı bu "Riverdale" spin off'una ba-yıl-dık. Eskisinden oldukça farklı bir Sabrina'yı canlandıran Kiernan harika bir iş çıkarmış. Ross da oyunculuğunu fazlasıyla ilerletmiş. Ayrıca yeni saç rengi de ona çok yakışmış. Bu tatlı cadı ayaklarına inanma çünkü dizinin birçok korkutucu sahnesi var. Yerinden zıplamaya hazır ol:)

MİRAS DEVAM EDİYOR

Legacies

"The Vampire Diaries" dizisinden kolay kolay kopamıyoruz. "TVD"nin spin off'u "The Originals" da kendi kardeş dizisini yarattı. Dizide Klaus'un kızı olarak izlediğimiz Hope büyüdü ve hikayesini "Legacies"e taşındı. Genç cadı, vampir ve kurt adamların gittiği Salvatore School'a yazılan Hope, yeteneklerini yavaş yavaş keşfediyor. Karaktere, "The Originals"ın son sezonunda dahil olan Danielle Rose Russell'a hayat veriyor. "TVD" evreninden Alaric, Matt ve Jeremy gibi tanıdık yüzler de dizide görünüyor. Belki Mikaelson ailesinden de gelenler olur. "Harry Potter"ı anımsatan bu dizi kaçmaz:)

BÜYÜCÜ KARDEŞLER DÖNDÜ

Charmed

1998 yapımı dizide olduğu gibi bu yeni projede de üç cadı kız kardeşin hikayesinin izliyoruz. Mel, Macy ve Maggie adındaki kardeşler, annelerinin ölümünden sonra cadı olduklarını öğreniyor. Bir yandan özel güçlerini keşfederken bir yandan da kötülükle savaşıyorlar."Descendants"da Audrey'i canlandıran Sarah Jeffery, Melonie Diaz ve Madeleine Mantock gibi genç oyuncular dizinin kadrosunda yer alıyor. Bu yeni nesil "Charmed"ı sevdiysen, eski versiyonunu da izlemeni tavsiye ediyoruz:)

AYDIN DOĞAN

ULUSLARARASI KARİKATÜR YARIŞMASI

INTERNATIONAL CARTOON COMPETITION

2018

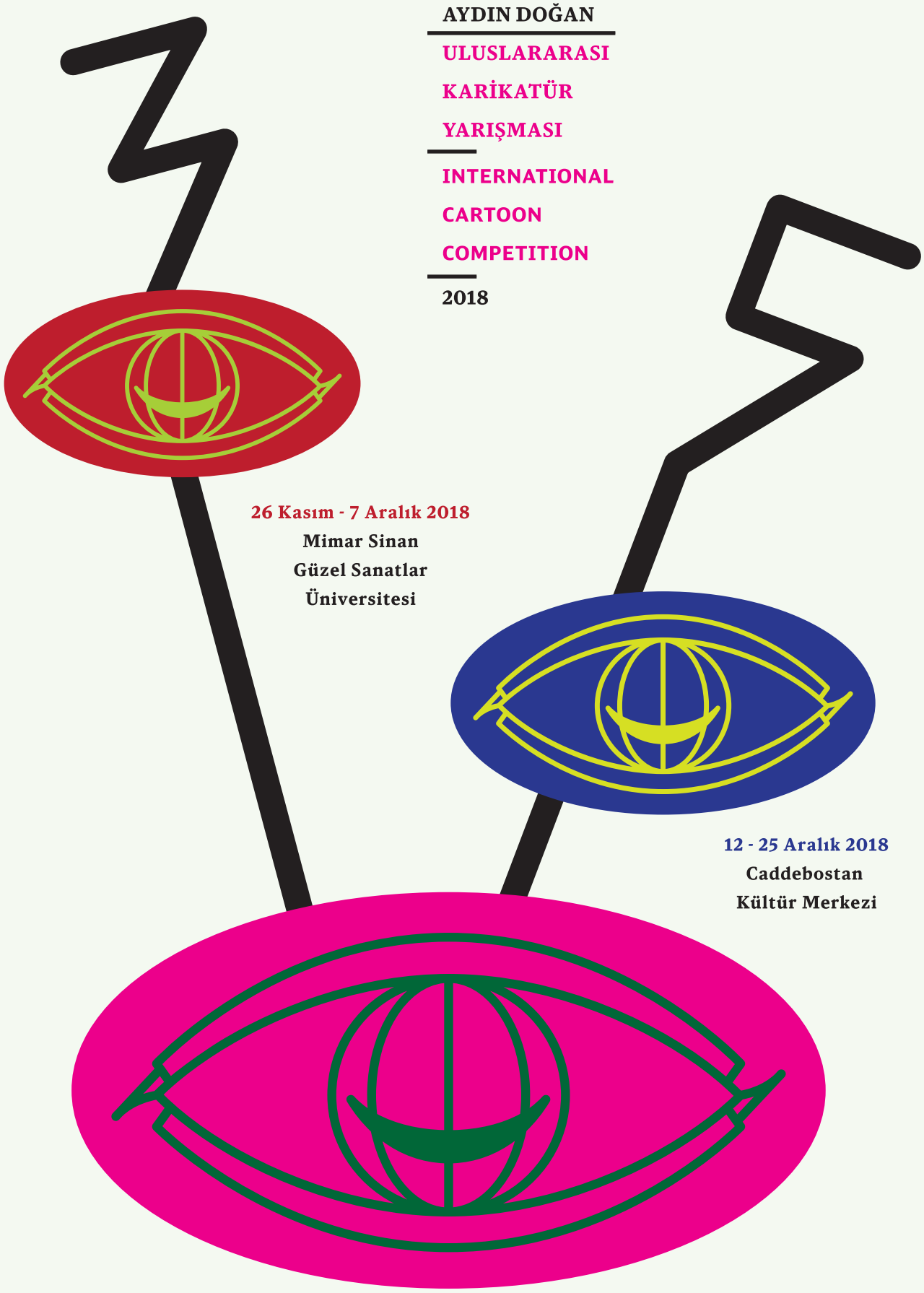

26 Kasım - 7 Aralık 2018
Mimar Sinan
Güzel Sanatlar
Üniversitesi

12 - 25 Aralık 2018
Caddebostan
Kültür Merkezi

Dogan AYDIN DOĞAN VAKFI

Yeni yıl sofrası

Yeni yıla girerken yaşadığın keyifli dakikaları lezzetli tariflerle tamamlayabilirsin. Haydi durma kolları sıva:)

KITIR BİSKÜVİ

Malzemeler

- 4 yumurta
- 150 gr pudra şekeri
- 45 gr un
- 150 gr badem unu
- 2 yumurta beyazı
- 20 gr toz şeker
- 30 gr eritilmiş tereyağı

Nasıl yapacaksın?

1. Yumurtaları bir karıştırma kabına al ve pudra şekerini ilave edip kabarana kadar çırp. Un ve toz bademi harmanlayıp ekle ve iyice karıştır.
2. Yumurta aklarını derin bir cam kaseye alıp çırpmaya başla. Köpürmeye başladığında toz şekeri yavaşça ekleyerek katılaşana kadar çırpmaya devam et.
3. Katılaşan yumurta aklarını spatula yardımıyla badem unlu karışıma söndürmeden 2-3 seferde karıştırarak yedir.
4. Son olarak eritilmiş tereyağını ekleyip yavaşça karıştır ve yağlı kağıt serili fırın tepsisine ince bir tabaka halinde yay.
5. Önceden ısıtılmış 220 derecede 10-15 dakika pişir.
6. Ilındıktan sonra küçük kare parçalara bölüp servis yap.

YILBAŞI KEKİ

Malzemeler

- 50 gr kakao
- 240 ml kaynar su
- 175 gr un
- 2 çay kaşığı kabartma tozu
- Yarım çay kaşığı tuz
- 1 paket vanilya
- 113 gr tereyağı
- 200 gr toz şeker
- 2 yumurta

Üzeri için

- Hindistan cevizi

Nasıl yapacaksın?

1. Kakao ile kaynar suyu iyice karıştırıp soğuması için kenarda beklet.
2. Un, kabartma tozu ve tuzu bir kaseye eleyerek harmanla.
3. Yumuşatılmış tereyağı ve şekeri mikserle iyice çırp.
4. Yumurtaları teker teker ekleyerek karıştır. Vanilya ve un karışımını ilave edip çırp. Son olarak kakao karışımını ekleyerek karıştır.
5. Karışımı yıldız şekilli kek kalıbına aktarıp 190 dereceye ayarlı fırında kürdan batırıldığında temiz çıkıncaya kadar pişir. Fırından çıkartıp soğumaya bırak.
6. Keki kalıptan çıkartıp üzerine bolca Hindistan cevizi serpiştir ve süsleyerek servis yap.

BAHARATLI CİPS

Malzemeler

- 2 patates
- 1 çay kaşığı kimyon
- 1 çay kaşığı sarımsak tozu
- 1 çay kaşığı kırmızı toz biber
- Yarım çay kaşığı karabiber
- Tuz
- Ayçiçeği yağı

Nasıl yapacaksın?

1. Patateslerin kabuğunu soyduktan sonra ince cips olacak şekilde dilimleyip derin bir kaba al.
2. Üzerine baharatları ve tuzu ekleyip harmanla.
3. Derin ve küçük bir tencerede yeteri kadar yağı ısıt.
4. Patatesleri bu yağda kızart. Sıcak servis yap.

YILBAŞI KURABİYESİ

Malzemeler

- 3/4 su bardağı tereyağı
- 1 su bardağı esmer şeker
- 1 yumurta
- 3/4 su bardağı pekmez
- 2 su bardağı un
- 2 çay kaşığı karbonat
- 1 tutam tuz
- Yarım çay kaşığı tarçın
- 1 yemek kaşığı zencefil

Süslemek için

- Renkli şeker hamurları (beyaz, kırmızı, yeşil)
- Süsleme glazürü

Nasıl yapacaksın?

1. Eritip soğuttuğun tereyağı ve esmer şekeri bir kaba alıp krema kıvamına gelinceye kadar mikserle çırp.
2. Yumurta ve pekmezi ekleyip çırpmaya devam et.
3. Ayrı bir kapta un, karbonat, tuz, tarçın ve zencefili karıştırıp tereyağlı karışıma yavaşça ekle ve iyice yoğur.
4. Hamurun üzerini streç filmle sar ve yaklaşık 2 saat dinlendir.
5. Dinlenen hamuru unlunmuş tezgah üzerine alarak ince aç.
6. Yılbaşı temalı kurabiye kalıplarıyla parçalar kesip yağlı kağıt serili fırın tepsisine diz.
7. Önceden ısıtılmış 190 derece fırında 10-12 dakika pişir. Soğuduktan sonra üzerlerini şeker hamuru ve glazürle süsleyerek servis yap.

Aralık ajandam

Sergiler, konserler, en renkli aktivite ve mekanlar seni bekler! Ajandana not etmeyi unutma, eğlenceyi kaçırma!

Konser

Gösteri

Tiyatro

Sergiler

Doğum günü

1 Cmt.

Başarılı sanatçı Can Bonomo, bugün Kocaeli Hayal Kahvesi sahnesinde. Ayın ilk gününde canın şöyle güzel bir konser izlemek istiyorsa bu muhteşem performansı sakın kaçırma!

2 Paz.

İstanbul'da yaşayanlar Duman konserlerini kaçırmaz:) Bugün Duman grubu Volkswagen Arena sahnesinde seni bekliyor olacak. Biletini çok geç olmadan Biletix'ten al!

3 Pzt.

Resim sanatına dair hiçbir deneyim sahibi olmana gerek kalmadan, iki saat gibi kısa ama inanılmaz keyifli bir zaman diliminde, yaptıklarına sen bile inanamayacaksın. Karakalem Workshop'u Özel Şişli Sanat Kursu'nda saat 14.00'te.

7 Cum.

İki gün sürecek "Bi Kampüs Fest"te, Teoman, Kalabalık Bando, Gökcan Sanlıman, Yüz Yüzeyken Konuşuruz ve Manuş Baba, Isparta Süleyman Demirel Kongre Merkezi'nde seni bekliyor.

8 Cmt.

Hadise'yi sever misin? Onu canlı izlemek için işte sana fırsat! Bugün saat 21.00'de Bostancı Gösteri Merkezi'ndeki bu eşsiz konserin tadına doyamayacaksın. Biletler tükenmeden sen de bir tane kapabilirsin!

10 Pzt.

Youtube'un en etkili kanallarından "Filmler ve Filimler" ailesinin Fox'u, sevilen şarkıları yorumladığı ekibi FoxUs ile bu gece Kadıköy Dorock XL sahnesinde olacak. Bu arada kanalındaki videolarını da mutlaka izle!

11 Sal.

Teoman'ı hiç sahnede izledin mi? Eğer bu fırsatı yakalamadıysan ve Trabzon'da yaşıyorsan Türk Rock müziğinin en başarılı şarkıcı ve söz yazarlarından biri olan ünlü sanatçıyı bugün Trabzon Yalı Park Otel Sahnesi'nde izleyebilirsin!

12 Çar.

Anadolu Ateşi, iki farklı performansla bu akşam Bostancı Gösteri Merkezi Sahnesi'nde. Bu eşsiz gösteride yeni teknolojiler kullanılarak görsel zenginlikler sunuluyor. Uçuş ve görüntü sistemleri ile özel efektler eşliğinde müthiş bir performans seni bekliyor!

14 Cum.

Manga, bugün İstanbul Hayal Kahvesi Emaar sahnesinde sevenleriyle buluşuyor. Özellikle arkadaşlarla gidip eğlenmek için süper bir etkinlik olacak. Unutma, biletler Biletix'te.

15 Cmt.

Her konseri birbirinden keyifli geçen Athena'yı bugün Dorock XL Beşiktaş sahnesinde canlı izlemeye ne dersin? Kap biletini ve bu eşsiz konseri sakın kaçırma!

16 Paz.

Murat Dalkılıç, bugün Bostancı Gösteri Merkezi'nde saat 18.00'de seninle. Onun müthiş performansına tanık olmak istiyorsan elini çabuk tutmalısın çünkü biletler tükenebilir!

18 Sal.

Eser Yenenler'in birbirinden ünlü ve eğlenceli sürpriz konuklarını ağırladığı, Talk Show'u bugün TV8 ekranlarında ve stüdyoda seyircisiyle buluşuyor. Çok eğlenceli olacağı kesin.

19 Çar.

İYİ Kİ DOĞDUN JAKE GYLLENHAAL

21 Cum.

Jennifer Lopez, Vanessa Hudgens ve Leah Remini'nin başrolde yer aldığı "Second Act" filmi bugün vizyona giriyor. Eğer romantik komedi türündeki yapımları seviyorsan tam senlik!

28 Cum.

Kendine özgü tarzıyla pop müziğin güçlü isimlerinden biri olan Gökhan Türkmen, dördüncü stüdyo albümü "Sessiz"deki şarkılarının yanı sıra eski çalışmalarını da söyleyeceği konseriyle bugün IF Performance Hall Ataşehir sahnesinde.

31 Pzt.

Yeni yıla Duman'la girmeye ne dersin? Ankara Milyon Performance Hall'daki bu yılbaşı konserine giderek 2019'u coşkuyla karşılayabilirsin."Kimseyi sevmedim ben senden daha güzel!" dediğin biri varsa onunla da gidebilirsin!

heygirl

Derginiz evinize geliyor

BİR YILLIK ABONELİK

~~96~~ TL YERİNE **80** TL

ADRESİNİZE ÜCRETSİZ TESLİM
KREDİ KARTINA 3 TAKSİT İMKANI *

* Taksit yapılan kredi kartları: Bonus, Maximum, World, Axess

HEYGIRL 12 AYLIK DİJİTAL ABONELİK **26.99** TL

ÇAĞRI MERKEZİ
0 (212) 478 03 00

E-POSTA
abone@doganburda.com

INTERNET
www.dbabone.com

www.heygirl.com.tr

facebook.com/heygirldergisi twitter.com/heygirlonline instagram.com/heygirlonline

DB
DOĞAN BURDA DERGİ

Aştro

Hazırlayan: **Astrogirl**

Bu ay seni neler bekliyor öğrenmeye hazır mısın?

AMANDA SEYFRIED
3 ARALIK

Yönetici gezegeni: Jüpiter

Grubu: Ateş

Uğurlu günü: Perşembe

Uğurlu sayısı: 3, 12

Uğurlu çiçekleri: Leylak, salkım, mor menekşe

Uğurlu renkleri: Mor, koyu mavi

En belirgin özelliği: Aktiflik

Aşkta uyumlu olduğu burçlar: Terazi, İkizler, Aslan

Doğum günü kızı

YAY

ONLAR DA YAY

- MILEY CYRUS (23 Kasım)
- RITA ORA (26 Kasım)
- CHARLIE PUTH (2 Aralık)
- AMANDA SEYFRIED (3 Aralık)
- IAN SOMERHALDER (8 Aralık)
- NICKI MINAJ (8 Aralık)
- TAYLOR SWIFT (13 Aralık)
- VANESSA HUDGENS (14 Aralık)
- ADAM BRODY (15 Aralık)
- NAT WOLFF (17 Aralık)
- JAKE GYLLENHAAL (19 Aralık)

İYİMSERSİN

Yay burcu kızı olarak, hayata her zaman pozitif bakan, asaletli, arkadaş canlısı, sıcakkanlı ve samimi bir yapın var. Olduğun gibi görünüyorsun. Ayrıca hareketli, neşeli ve esprilisin. Girdiğin ortamlara çok çabuk uyum sağlıyorsun. Fakat beğenmediğin durumlarla da alay etmeye bayılıyorsun. Genelde her sözünde, acıtmayan ama dokunduran espriler var. Bazen insanlara kırılsan da küsmeyi hiç pek bilmiyorsun. Öfkeni sadece sözlerle iğneleyerek alıyorsun. Bu arada sivri dilinle kimi hedef alacağını da kimse kestiremiyor.

ÖZGÜRLÜĞÜNE DÜŞKÜNSÜN

Seyahat etmekten, maceralar yaşamaktan çok hoşlanıyorsun ama aslında çok cesur bir yapın da yok. Örneğin senden vahşi hayvanlarla dolu bir ormanda kamp kurmanı beklemeyiz. Fakat yeni yerler keşfetmekten hoşlanıyor ve macera peşinde koşmaktan geri kalmıyorsun. Sanki her ilginç olay senin başına geliyor. Aslında neşeli ve canlı karakterinin bu durumların gelişiminde büyük etkisi var.

ÇOKBİLMİŞ MİSİN ACABA?

Yay burcu olarak kazandığın tecrübelerden ders almasını biliyorsun. Aynı yanlışları yapmamaya özen gösteriyor ve başkalarının da bu tecrübelerden faydalanmalarını istiyorsun. Dolayısıyla herkese akıl vermeye bayılıyorsun. Bu hallerin bazen senin çokbilmiş bir tip gibi algılanmana sebep olabiliyor. Bir de konuları abartma huyun var tabii. Neyse en azından sohbetin baya keyifli oluyor.

Koç

21 MART - 20 NİSAN

Ayın ilk yarısında eğitim konusundaki yenilikler seni bekliyor. Sağlık ve okul sorunların şanssızlıklara ve ertelemelere neden olabilir ama neyse ki bu durumlar çok uzun sürmeyecek. Hayatındaki bazı köklü değişiklikler seni endişelendirebilir ama ayın sonuna doğru seni sevinçli bir haber karşılayacak.

LOREAL ₺54.90

Boğa

21 NİSAN - 21 MAYIS

Bu ayın başında maalesef maddi açıdan sıkıntılı bir süreç seni bekliyor. Zaten dikkatli olduğun harcamalar konusunda daha da dikkatli olman gerekebilir. Peki, neden kafanda sürekli negatif düşüncelerle dolaşıyorsun? Biraz rahatlamaya ihtiyacın olduğunu söylemeliyiz. Ay sonuna doğru alacağın güzel haberlerle bu negatif hallerin zaten kendiliğinden pozitife dönecek.

PHYTO ₺179.00

İkizler

22 MAYIS - 21 HAZİRAN

Radikal bir karar alarak hayatına şekil vermek isteyebilirsin. Fakat unutma, şu anki şartların akıllıca düşünmen gerektiğini söylüyor. Evet, belki değişim kaçınılmaz ancak bunu ılımlı ve kararlı bir şekilde gerçekleştirmelisin. Bazı şeyleri kafanda tam olarak oturtamıyorsan o zaman mevcut durumunu sürdürebilirsin.

SHISEIDO ₺195.00

Yengeç

22 HAZİRAN - 22 TEMMUZ

Okuldaki bazı aksilikler, seni eğitim alanında yenilikler yapmaya mecbur bırakabilir. Ama hemen duygusallaşma, gelişmeler arkadaşlarınla gerçekleştireceğin yeni ortaklıklara vesile olacak. Hep hayalini kurduğun tatil planları için ay sonuna doğru çok güzel haberler alacaksın.

OGX ₺59.90

Aslan

23 TEMMUZ - 23 AĞUSTOS

Ailenle bol bol vakit geçireceğin ve keyifli anlar yaşayacağın güzel günler bu ay seni bekliyor. Anne ve babandan gelecek yönlendirmelere açık olmalısın. Sorumluluklarını unutmamalı, bazı durumları ciddi şekilde düşünmelisin. Bunları yaptıktan sonra kendine zaman ayırmayı da ihmal etmemelisin tabii. Sağlık açısından ufak kazalara da dikkat!

BIODERMA ₺49.50

Başak

24 AĞUSTOS - 23 EYLÜL

Bu ay evle ilgili değişimlere açık olmalısın. Çünkü bu değişim, hayatında istediğin hareketliliği ve canlılığı beraberinde getirecek. Bu aralar sanki biraz ilgiye ihtiyacın var. Aşkla ilgili konularda ciddi düşünmeye ne dersin? Krşındakinden yeterli güveni alıp almadığına dikkat et.

AVENE ₺132.00

Terazi

24 EYLÜL - 23 EKİM

Bu ay okulda yakalayacağın üstün başarı, popülerliğini kesinlikle artıracak. Tabii bunun için endişelerini ve kuruntularını da bir kenara bırakman gerekiyor. İletişiminin yoğun geçeceği bu dönemde, kendine olan inancını üst seviyede tutup ona göre hareket etmelisin.

AVON ₺4.95

Akrep

24 EKİM - 22 KASIM

Bu ay çekiciliğin üstünde! Hoşlandığın çocuk bakışlarını senden alamıyor. Ama sen geçmişi bir tarafa bırakmadığın sürece işler yoluna girmeyecek gibi duruyor. Sadece ileriye odaklanmalısın. İçinde biraz kin var biliyoruz ama bu duyguyla nereye varacaksın? Yeni yolculuk planları da seni bekliyor.

COULEURS ₺45.00

Yay

23 KASIM - 21 ARALIK

Aralık ayı başında ikili ilişkilerde zorlanacağın günler olabilir. Ayrıca sağlık açısından da küçük sıkıntılar yaşayabilirsin ama dert etme! Parasal açıdan rahat geçireceğin bir döneme giriyorsun. Ay sonuna doğru diğer işlerin de yolunda gidecek. Hep yakınlık kurmak istediğin o çocuk bile bir bakmışsın yanında bitivermiş!

ELIDOR ₺13.25

Oğlak

22 ARALIK - 20 OCAK

Bu kadar çalışmanın üzerine bir molayı hak ettin! Artık biraz kendine zaman ayırmalı ve özellikle bu ayın ortalarına kadar sadece ve sadece dinlenmelisin. Dizi izle, kitap oku ve koltuktan kalkma! Çünkü ay sonunda yine koşturmalı bir tempo seni bekliyor. Hem evde hem okulda şansın da dönecek bu arada.

ESSENCE ₺21.75

Kova

21 OCAK - 19 ŞUBAT

Bu ay resmen senin ayın! Kendini daha iyi keşfedeceğin bu dönemi iyi değerlendirmelisin. Yakın çevrenle yaşadığın bazı sorunları atlatacak, ikili ilişkilerini de düzene sokacaksın. Uzun zamandır hayalini kurduğun konular da mucizevi bir şekilde gerçekleşmeye başlayacak. Sadece cesur ol ve adım atmaktan çekinme.

LR ₺72.90

Balık

20 ŞUBAT - 20 MART

Zıtlıkları bir arada yaşayacağın bu dönem, senin gibi duygusal bir kız için biraz zorlayıcı olabilir. Ama biraz mantığını devreye sokabilirsen bakış açın bu hassaslığını atlatmana yardımcı olacak. Tek yapman gereken olaylara daha olumlu yaklaşmak tabii ki!

YVES ROCHER ₺32.90

Kültürlü bir sosyal kelebek olmak harika, ama kolay değil! Bol bol okumak, izlemek, dinlemek gerek!

Kültür Mantarı

BUMBLEBEE

GÖSTERİM: 21 ARALIK

UIP

1980'li yıllarda, nereye gideceğini bilemeyen ve kimsesi olmayan sarı Autobot Bumblebee, herkesten uzak kalmayı tercih eder ve güvenli bir liman olarak bir Kaliforniya sahil kasabasına sığınır. 18 yaşına girmek üzere olan Charlie ismindeki genç kız, bir gün Bumblebee'yi berbat bir halde bulur. Bir külüstür bulduğunu sanan genç kız, onu tamir etmek için kolları sıvar. Amacına ulaştığında ise bu arabanın sıradan bir "tosbağa" olmadığını keşfeder. Bumblebee ile Charlie, bir süre sonra Decepticonlar'a karşı birlikte mücadele etmeye başlarlar.

Yönetmen Travis Knight

Oyuncular Vanessa Ross, Hailee Steinfeld, John Cena

RANDEVU İSTANBUL FİLM FESTİVALİ

Ayın olayı

T.C. Kültür ve Turizm Bakanlığı desteğiyle Türkiye Sinema ve Audiovisuel Kültür Vakfı (TÜRSAK) tarafından gerçekleştirilen Randevu İstanbul Uluslararası Film Festivali, 21. kez sinemaseverlerle buluşmaya hazırlanıyor. Çağdaş Fransız Sineması, Fransız Sinemasının Büyük Ustaları ve İlk Randevu bölümleriyle tam bir sinema şöleni yaşatacak festival, 8-11 Aralık haftasında Fransız Kültür Merkezi'nde!

DECEMBER 8-11 ARALIK 2018 ODAK ÜLKE FRANSA

INSTITUT FRANÇAIS Turquie

AQUAMAN

GÖSTERİM: 27 ARALIK

WARNER BROS.

"Justice League" macerasından sonra yaşananlardan yola çıkan solo "Aquaman" filmi, Yedi Denizlerin Sualtı Dünyası'nda nefes kesen görüntülerle oldukça iddialı geliyor. Yakışıklı Jason Momoa'nın yarı insan yarı Atlantisli Arthur Curry'i yani "Aquaman"i canlandırdığı filmde, kahramanımız vatanı Atlantis'i amansız düşmanlara karşı savunmak için amansız bir mücadeleyi giriyor. Bu sırada gerçekte kim olduğunu keşfetmeye ve doğuştan kazandığı kral sıfatına da layık olmaya çalışacak tabii.

Yönetmen James Wan

Oyuncular Jason Momoa, Amber Heard, Willem Dafoe

SENİN İÇİN SEÇTİK

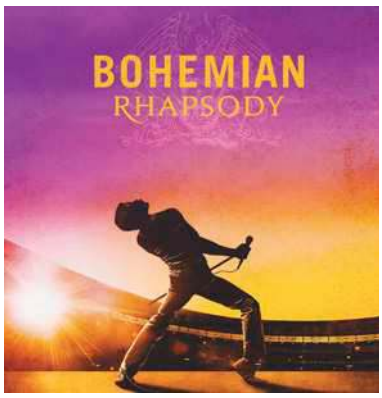

BOHEMIAN RHAPSODY

QUEEN

UNIVERSAL MÜZİK TÜRKİYE

Geçtiğimiz ay vizyona giren ve sinemaseverler tarafından büyük bir beğeni toplayan "Bohemian Rhapsody" filminin soundtrack albümü, Billboard 200 listesinde üçüncü sıraya kadar yükseldi. Queen'in kariyerinden en çok dikkat çeken şarkıları, David Bowie ile kaydedilen "Under Pressure"ı, "We Will Rock You"nun remix'ini ve grubun efsanevi "Live Aid 1985" performansından şarkıları barındıran albüm, kesinlikle arşive eklenmeli.

EL MAR QUERER

ROSALIA

SONY MUSIC

19. Latin Grammy ödüllerinde beş kategoride aday gösterilen başarılı İspanyol sanatçı Rosalía, yeni albümü "El Mar Querer" ile müzikseverlerle buluştu. Barselona doğumlu sanatçının yayımladığı ikinci albümdeki her şarkı, adeta bir kitabın bölümlerini temsil ediyor ve hikayedeki kahramanın içinde bulunduğu toksik ilişkinin iniş ve çıkışlarını anlatıyor. Rosalía'nın mayıs ayının sonunda yayımlanan "Malamente" şarkısının 50 milyondan fazla izlendiğini de hatırlatalım.

RUIN MY LIFE

ZARA LARSSON

SONY MUSIC

İsveçli şarkıcı – söz yazarı, 20 yaşındaki Zara Larsson'ın heyecanla beklenen "Ruin My Life" isimli yeni single'ı karşında! Şarkılarıyla multi-platinum seviyesine ulaşan ödüllü pop sanatçısı Zara, bu bombastik şarkısı ile uzun bir aradan sonra müzik dünyasına geri dönmüş oldu. Ünlü yıldızın 2017'de yayımladığı altın ödüllü "So Good" albümünden sonra ilk single olan "Ruin My Life", şimdiden birçok müzik mecrası tarafından tam not aldı.

KUMANDANI ÖLDÜRMEK

HARUKİ MURAKAMİ

DOĞAN KİTAP

Dünya edebiyatının tartışmasız en önemli yazarlarından biri olan Haruki Murakami'den ilmek ilmek örülmüş gizem dolu bir hikayeye ne dersin? "Kumandanı Öldürmek" yalnızlığı bir yük olarak görmeyen, yeri geldiğinde yalnızlığını bir madalya gibi göğsünde taşıyanlar için yazılmış bir roman. Tıpkı bir dağ başında yalnız bir hayat süren, bu yalnız varoluşuyla gizemli bir şeyleri hayatına davet eden roman kahramanımız gibi. Hepsinden önemlisi bu kitabı okurken ne kadar "büyülü bir dünya"da yaşadığımızı yeniden anlayacaksın.

GÜCENMEDİM DERSEM YALAN OLUR

BAŞAK BUĞDAY

İTHAKİ YAYINLARI

"Ihlamur Günlükleri" kitabıyla tanıştığımız Başak Buğday, gülmekten gözlerini yaşartırken bir taraftan da içinin tatlı bir hüzünle dolmasına sebep olacak. Altın günlerindeki kısırın gücüne, karne hediyesi bisiklete atlayıp evden kaçılabileceğine, radyonun içindeki küçük insanlara ve dünyanın mahallenin o en uzak köşesi kadar büyülü bir yer olduğuna inananlar için yazdığı bu roman biraz nostalji biraz da aşk ile sende çok hoş bir iz bırakacak.

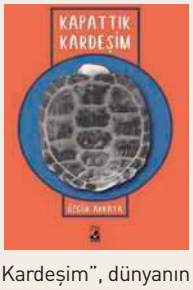

KAPATTIK KARDEŞİM

ÖZGÜR AKKAYA

KÜSURAT YAYINLARI

Bodrum Kat, Ayı ve Aksi gibi dergilerin kuruluşunda yer alan Özgür Akkaya'nın kaleme aldığı, on dokuz absürt öyküden oluşan "Kapattık Kardeşim", dünyanın yuvarlaklığını sorgularken benliğini kederlere salmak yerine, seni birlikte hoş bir sohbetle aynı kaldırımda yürümeye davet ediyor. Bir çizgi filmi bitirip öbürünün jeneriğini heyecanla izlemeye koyulduğumuz; kimsenin eceliyle ölmediği yerlere ve anne dantellerinin en demode olduğu zamanlara gideceğimiz bu güzel hikayeleri sen de bir çırpıda okuyacaksın.

FOTO ŞOK

Hiç beklenmedik anlarda kameralara yakalanan ünlülerin bu hallerine çok güleceksin!

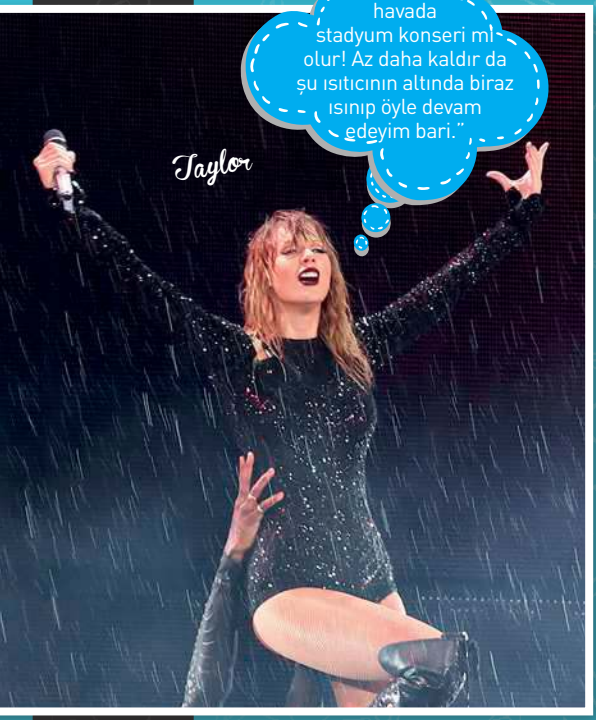

FOTOĞRAFLAR: GETTYIMAGES

Seahira
'Sihirli Dokunuş'

İNDİRİM
seahira.com' da!

KAHVERENGİ DERİ
KORDONLU TREND
SEVGİLİ SAAT KOMBİNİ
99,90 TL

SİYAH KOT KORDONLU
RENKLİ TASARIM
SEVGİLİ KOMBİNİ
79,90 TL

DONDURMA KÜLAH FİGÜRLÜ
KARPUZ DETAYLI
AYNALI ANAHTARLIK
16,90 TL

TREND WOZAJ
12'Lİ SAÇ TEBEŞİRİ
24,90 TL

KELEBEKLİ DESENLİ
TAŞLI SİLVER KASA SAAT
39,90 TL

DERİ KORDONLU METAL
KASA TREND SAAT
39.90 TL

KALP KADRAN DERİ KORDONLU
METAL KASA TREND SAAT
39,90 TL

Mate Serisinin En İyileri

HUAWEI Mate20 lite | Mate20 Pro

CO-ENGINEERED WITH Leica

BEKLENTİLERİNİZİ YÜKSELTİN

#findamate

HUAWEI

KORE POP

Kang Daniel

BTS

Twice ONLARI ÇOK SEVİYORUZ

BlackPink

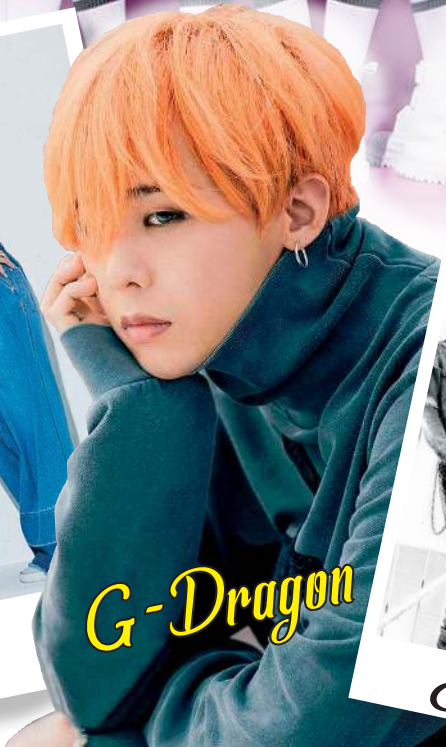

G-Dragon

Yeo One

EXO

EXO

Bu fotoğraflar INSTAGRAM'I SALLAR

İdollere sevgimizi sosyal medyada göstermeye bayılıyoruz. İşte kendi ya da fan sayfanda seni diğer hesaplardan ayıracak profil fotoğraf önerileri:)

Yazı İrem Naz Güvel

COOL

İDOLLER YERİ GELDİĞİNDE GÖRÜNÜŞLERİYLE KALP RİTİMLERİMİZİ ARTTIRABİLİR VE GÜZELLİKLERİYLE BÜYÜLEYEBİLİR. BU FOTOĞRAFLAR PROFİLİNE GİRENLERİN GÖZÜNÜ ŞENLENDİRECEK:)

JOY - RED VELVET

TAEYEON

KANG DANIEL - WANNA ONE

SOPE

CHANBAEK

SHIPLER

KABUL EDELİM İÇTEN İÇE HEPİMİZİN BİR FAVORİ SHIP'İ VAR. SEVDİĞİN DOSTLUKLARA PROFİLİNDE YER VER:)

JENSOO

EĞLENCELİ

PROFİLİNİ ESPRİLİ FOTOĞRAFLARLA CANLANDIRABİLİRSİN. BUNUN İÇİN İDOLLERİN KOMİK HALLERİ SANA YARDIMCI OLACAK:)

BAMBAM - GOT7

TAEMIN - SHINee

MAKNAE'LER

KÜÇÜKLER HEP GÖZ ÖNÜNDE OLDUĞUNDAN, ŞIK BİR MAKNAE GÖRSELİ HEMEN DİKKATLERİ ÜZERİNE ÇEKECEK:)

YEO ONE - PENTAGON

SIWON - SUPER JUNIOR

SANHA - ASTRO

KRYSTAL - f(x)

4 mevsim K-POP

4 mevsimi şarkılarla birlikte yaşaman için sana özel bir playlist oluşturduk. İyi dinlemeler:)

Yazı İrem Naz Güvel

İLKBAHAR

KORE'DE KİRAZ ÇİÇEKLERİ MEVSİMİ BİR BAŞKA OLUYOR. ROMANTİK VE HUZURLU HİSLER AŞILAYAN BU DÖNEMDE DUYGUSAL AMA HÜZÜN VERMEYEN ŞARKILAR DİNLEMELİSİN:)

BTOB
"Remember That"

ERIC NAM & WENDY
"Spring Love"

BTS
"Spring Day"

BIGBANG
"Let's Not Fall In Love"

YAZ

YAZA GİRDİK Mİ YAVAŞ ŞARKILAR RAFA KALDIRILIP HAREKETLİ PARÇALAR YERİNİ ALIYOR. GÜNEŞLENİRKEN VEYA BİSİKLETE BİNERKEN KULAĞINDA BU ŞARKILARLA BOL GÜNEŞLİ VAKİT GEÇİRECEKSİN:)

SONBAHAR

HÜZNÜN MEVSİMİ SONBAHAR NİHAYET GELDİ. TABİİ ŞARKILAR DA BUNA GÖRE AĞIR RİTİMLİ VE HÜZNE MERHABA DİYOR.

KIŞ

SOĞUK KAPIYA DAYANDI MI İÇİMİZİ VE RUHUMUZU ISITACAK ŞEYLER ARAYIP DURUYORUZ. BİR FİNCAN KAHVE VE BİR BATTANİYE İKİLİSİNE ARKADA EŞLİK EDECEK ŞARKILAR HOŞ OLMAZ MI:)

Takvimini özelleştir

Hayatındaki duygu geçişlerini takvimine kazısan ve onu hep saklasan nasıl olurdu? Şekilleri kes, kağıt yapıştırıcısıyla takvimine yapıştır.

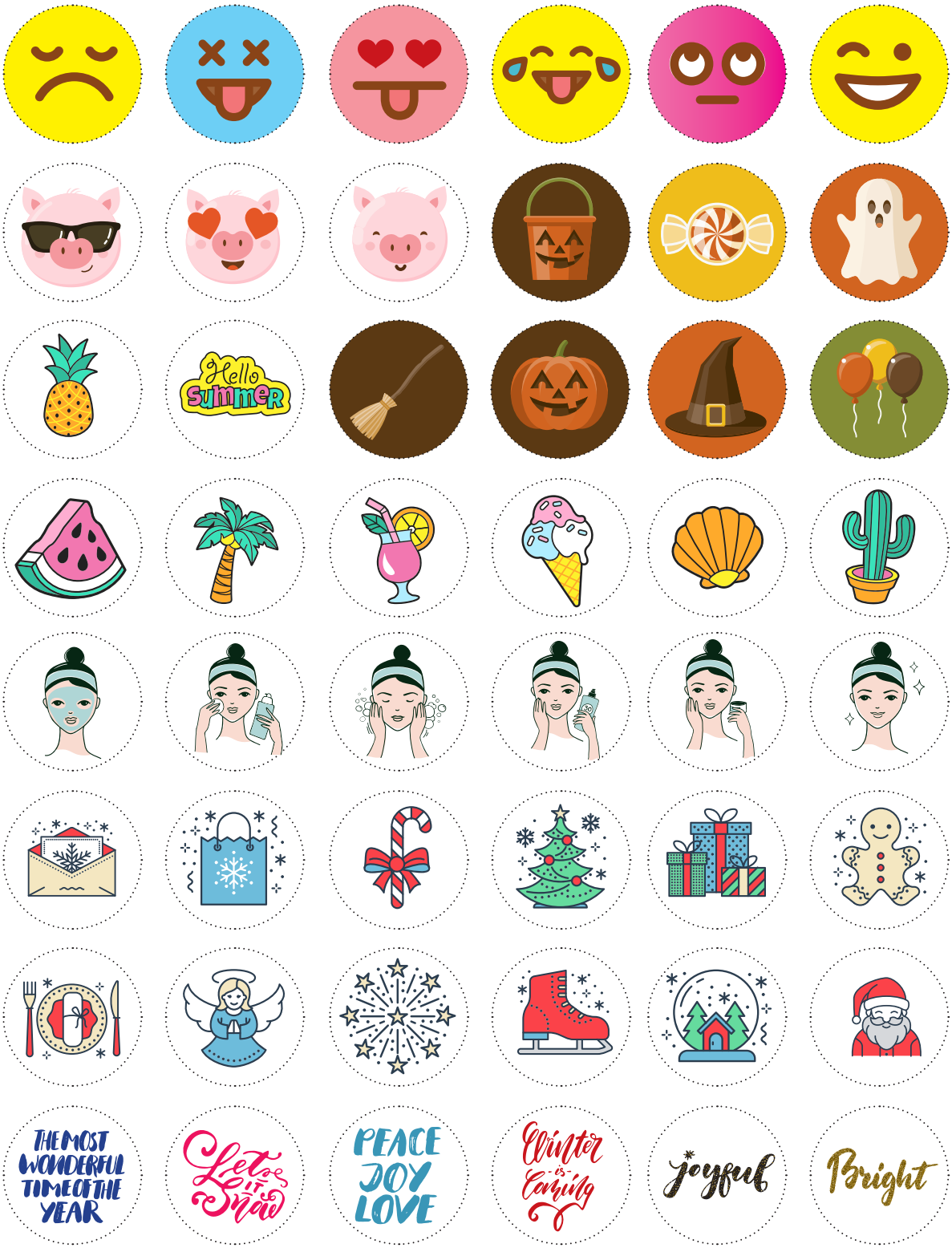

f(x)

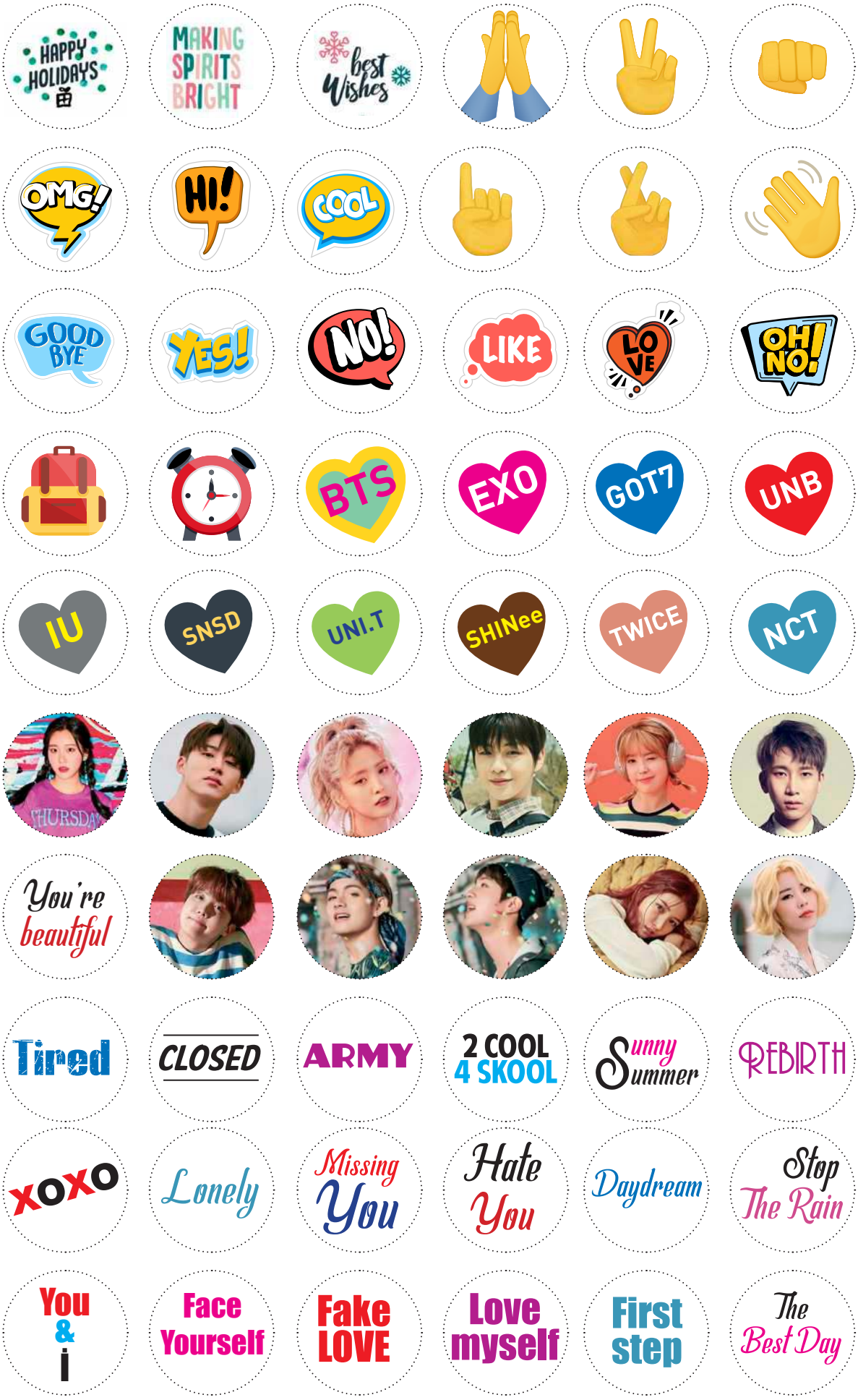
HAPPY HOLIDAYS
MAKING SPIRITS BRIGHT
best Wishes
OMG!
HI!
COOL
GOOD BYE
YES!
NO!
LIKE
LOVE
OH! NO!
BTS
EXO
GOT7
UNB
IU
SNSD
UNI.T
SHINee
TWICE
NCT
You're beautiful
Tired
CLOSED
ARMY
2 COOL 4 SKOOL
Sunny Summer
REBIRTH
xoxo
Lonely
Missing You
Hate You
Daydream
Stop The Rain
You & i
Face Yourself
Fake LOVE
Love myself
First step
The Best Day

LOVELYZ

Onları neden SEVİYORUZ?

TWICE, EXO, BlackPink ve BTS'i sevmemiz için milyonlarca nedenimiz var:)

Yazı İrem Naz Güvel

TWICE

- "Dance The Night Away", "Likey" ve "Cheer Up" gibi şekerli şarkılarıyla bize enerji depolamamızı sağlıyorlar.
- Sadece dış görünüşleriyle değil, güzel kişilikleriyle her zaman parlıyorlar.
- Şu yüzümüzü gülümseten kızlara bir baksana! Onlardan daha iyi rol modeli olabilir mi:)
- En önemlisi hayranları ONCE'lara tüm kalpleriyle sadıklar. Her başarılarında teşekkür etmeyi ihmal etmiyorlar.

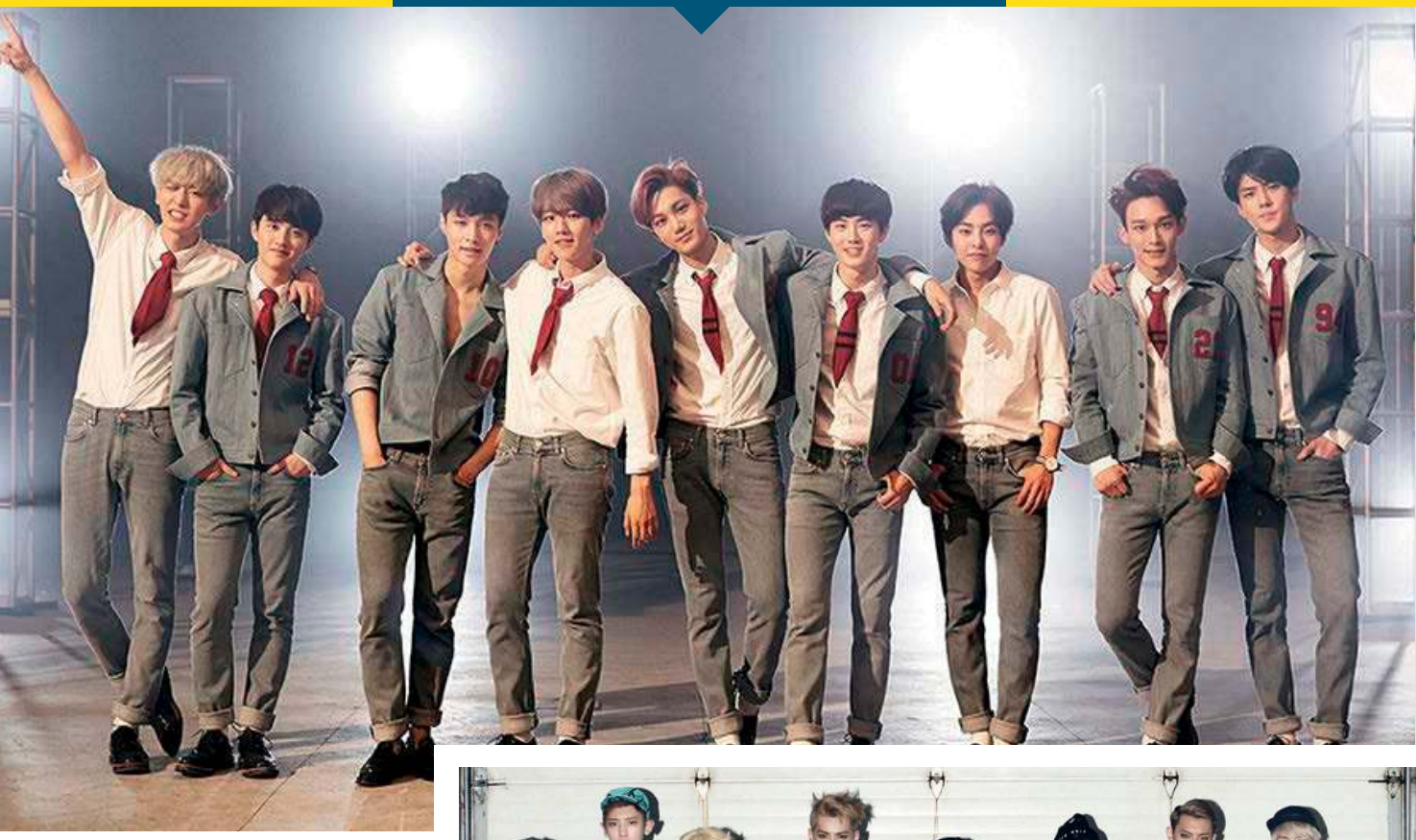

EXO

- Chanbaek, Hunhan ve Kaisoo gibi en iyi shiplere sahip.
- "Monster" ve "The Eve" gibi ikonik dansları yerimizde durmamamızı sağlıyor. Özellikle Kai ortada olduğunda sahne yıkılıyor:)
- Yetenekleri sadece müzik ve dansla sınırlı değil. Üyelerin bir kısmı oyuncu ve yapımcı yönlerini sergiliyor.
- Kalbimizde hala 12 üye olan EXO, gerçek dostluklarıyla mükemmel bir ahenk oluşturuyor.

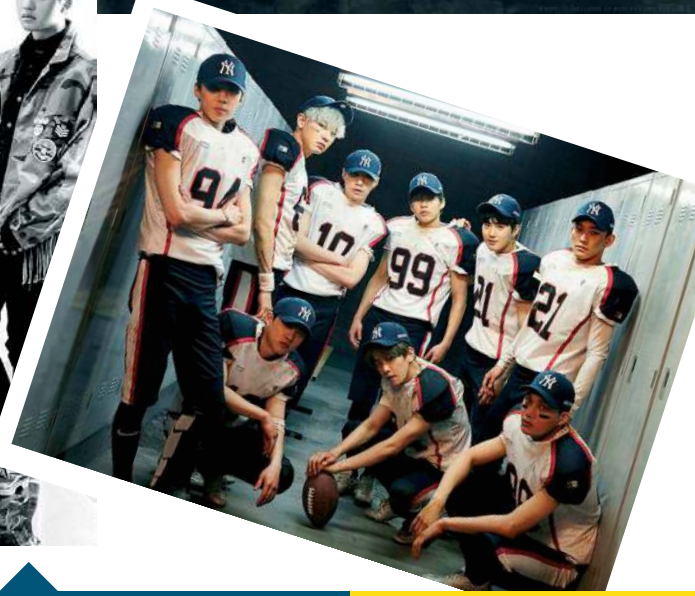

BLACKPINK

- 2NE1'nın ardından BlackPink ilaç gibi geliyor. Kızlar onların izinden başarıyla ilerliyor.
- Jisoo ve Rose'un eşsiz sesi ile Jennie ve Lisa'nin mükemmel rapi favori şarkılarımızı ortaya çıkarıyor.
- Kızlar her ne kadar cool bir imaj çizseler de sakarlıkları ve komiklikleriyle normal olmadıklarını kanıtlıyorlar. Bu da onları bizlerden biri gibi gösteriyor:)
- Klip, ödül törenleri ve konserde giydikleri kıyafetler gözlerimizi kamaştırıyor.

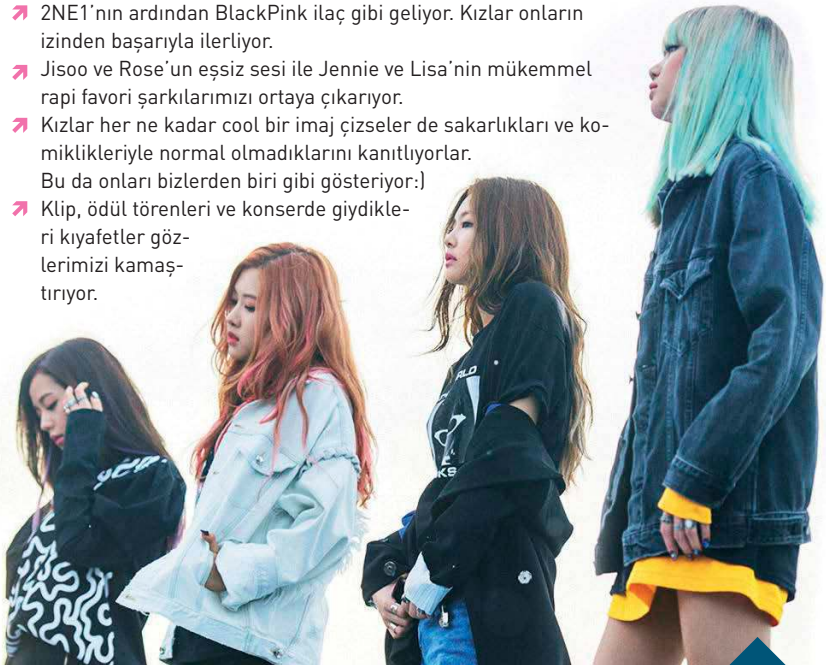

BTS

- "Love Yourself" serisiyle bizlere kendimizi sevmemizi ve gurur duymamız gerektiğini her seferinde hatırlatıyorlar.
- BTS'in, UNICEF gibi önemli kuruluşlarla iş birlikleri yapması gururumuzu okşuyor.
- "Run BTS!" ve "Bon Voyage" programlarının bizde özel bir yeri var. Çünkü bu yayınlar sayesinde hem çok gülüyoruz hem de üyeleri daha yakından tanıyoruz:)
- Grubun kendi albümleri dışında Rap Line'ın çıkardığı mixtape'ler üyelere daha farklı bakmamızı sağlıyor.

AOA

CLC

YILBAŞI
Alışveriş
REHBERİ
MUTLULUK ADRESLERİ
• OTEL
• SPA
• RESTORAN
STİL & MAKYAJ TÜYOLARI
322
HEDİYE ÖNERİSİ

For us, innovation must always serve function. For example, raising our bezel by 2mm has improved the grip. Just a little.

When you care about watches, just a little matters a lot.

#GoYourOwnWay

Aquis Date

ORIS
HÖLSTEIN 1904

ŞARK
SAATÇİLİK
Cie. Montres d'Orient

Time Square Fine Timepieces and Jewellery
Kanyon AVM +90 212 3531056
Şark Saatçilik: info@sarksaat.com

HER ŞEY ÇOK GÜZEL OLSUN!

Zaman o kadar aceleci davranıyor ki bir yıl daha göz açıp kapayana kadar bitti bile. Her geçen dakikanın kıymetini bilmek şart. Sevdiklerinizle kucaklaşabilmenin, sağlıkla nefes almanın, tek başına içtiğiniz bir kahvenin, köpeğinizle yağmurda yürümek zorunda kaldığınız günün, kızınızı okuldan aldığınız akşamın, el ele film izlediğiniz eşinizin, pazar sabahı sizin için kahvaltı hazırlayan sevgilinizin, telefonda sesinizden bile ruh halinizi anlayan annenizin, gücünü hep hissettiğiniz babanızın, tüm 'o an'ların kıymetini bilin. Bu yıl hayatınızın en güzel yılı olsun...

Her gelen yeni yıl yeni umutları da beraberinde getiriyor. 2018'in bize verdiği tüm güzellikleri de yanımıza alıp takvimde tertemiz bir sayfa açıyoruz. Mutluluk, sağlık, kahkaha dolu bir yıl dileyerek 2019'a adım atıyoruz.

Sizin için sevdiklerinizi mutlu etmenin yollarını aradık. Onlarca hediye alternatifi arasından birini seçebilir ya da 31 Aralık gecesi saat 00.00'da sadece onları kocaman öpebilirsiniz. 2019'un huzur ve mutluluk getirmesi dileğiyle...

Sevgiyle...

YAYIN DİREKTÖRÜ
Ferhan Kaya Poroy

YAZI İŞLERİ MÜDÜRÜ
Filiz Şeref Kulu

YAYIN YÖNETMENİ
(Sorumlu) Gözde Kaynak

GÖRSEL YÖNETMEN
Koray Gökkaya

HAZIRLAYANLAR
Gülru İncu, Simay Engür

RENGARENK BİR YIL

UE WONDERBOOM HOPARLÖR, ₺699

Eğlenceli

Koruma altında!

MAVİ PARKA, ₺299.99

DAMAT AYAKKABI, ₺649

Sağlam adımlar

FUJİ INSTAX KAMERA (D&R), ₺349

Anı dondur!

STARBUCKS ₺94 ₺99

Sıcacık...

Mis gibi

GIVENCHY L'INTERDIT 80 ML PARFÜM, ₺875

elele HELLO! heygirl MAISON FRANÇAISE İSTANBUL LIFE formsanté Capital Ekonomist ATLAS

COOL

Arkadaşlarla, huzurlu, sakin ve umut dolu bir yılbaşının stil kodu; casual!

B POINT
$ 1080

IPEKYOL
₺499

AYŞE
RODOSLU
₺3150

MEHRY MU ₺2100

MACHKA ₺795

ELLE
₺199.90

PULL&BEAR
₺59.95

ORIS
₺1950

ABDULLAH
KİĞILI
EXCLUSIVE
CUT
₺249.99

DOCKERS
₺219.90

GOLDEN GOOSE
(BEYMEN) ₺2692

BROOKS BROTHERS
₺696.50

ELEGAN

"Bu gece eğlenelim biraz" diyen, özel günlerde özel kutlamalar yapmayı sevenlerin stil kodu; trendi bir şıklık!

MEHTAP ELAİDİ
₺2250

OSCAR DE LA RENTA ₺1295

ADL CENGİZ ABAZOĞLU
₺899.90

NOCTURNE ₺299

H&M
₺119

SANAYİ 313
€ 1400

KİP
₺159

DSTREZZED (VAKKORAMA)
₺645

ARMANI
₺1290

MARKS&SPENCER ₺899.95

HOTİÇ ₺329

RAHAT

Bu gece uyuma vakti birkaç saat ileri alınıyor; rahatlık ön planda olsun. Spor-şık tercihlere öncelik verin.

COQUET ₺27.93

GAP ₺239.95

ZARA
₺99.95

ATASAY
₺380

VANS ₺249

NEW ERA
₺170

HAPPINESS ₺452

KOTON
₺59.99

LCW ₺159.99

PUMA ₺300

ŞIK

Bir yerde kutlama varsa, kızlar için orada parıltı var!
Erkeklerse küçük beyefendi olmaya zaten fırsat arıyor..

BUNICA SHOP (BEYMEN) ₺145

KAYLA KIDS
₺85

MONCLER
₺4700

MARKS&SPENCER
₺219.95

SCOTCH&SODA ₺407

KOTON
KIDS
₺39.99

H&M
₺149

DOLCE&GABBANA
₺2995

İhtişam PERİSİ

Gold, dokunduğu her şeye değer katmakta usta. Yeni yıla en çok yakışan renk olduğu da şüphe götürmez.

ALTINBAŞ BİLEKLİK, ₺4600

DIPTYQUE ATLI KARINCA AKSESUARI VE İKİLİ MUM SETİ, ₺1050

SWATCH SAAT, ₺490

SISLEY EAU DU SOIR 100 ML PARFÜM, ₺1815

CHRISTIAN LOUBOUTIN STİLETTO, ₺3295

H&M BOT, ₺99.99

NETWORK ETEK, ₺549

ALTINCI CADDE KASE, ₺379

L.G.R GÜNEŞ GÖZLÜĞÜ, ₺3500

AYAKKABI DÜNYASI CLUTCH, ₺89.99

ARİŞ®

Pırlanta Sanatı

1906

GERÇEK KALİTE ★ DOĞRU FİYAT

RT403500

849TL

0.021 ct. Miracle Tektaş Yüzük

Yeni yılda

Işığını Yansıt

Göster Kendini!

www.arispirlanta.com

BUKA KOLTUK,
₺1068

CUMBA SELECTION ABAJUR,
₺470

FORNASETTI (BEYMEN HOME) DEKORATİF TABAK, ₺2595

ARMAGGAN GAZETELİK,
₺975

H&M DUVARA ASILAN YILBAŞI TAKVİMİ, ₺79.99

Mutluluk BUDUR

Yoğun iş ve şehir hayatında insanın ne sık eve gidip ayaklarını uzatası geliyor değil mi? Haliyle, eve neşe katan her şeyi seviyoruz.

KOÇTAŞ YASTIK,
₺24.99

LINENS DEKORATİF KUTU, ₺79.90

KOLEKSİYON SERAMİK MUMLUK,
₺60, ₺65, ₺70

TEPE HOME DEKORATİF GEYİK,
₺245

PORLAND DEKORATİF KUTU, ₺85.50

KATZZE TABAK, ₺149

E SADECE ECZANELERDE SATILIR.

www.bioderma.com.tr
www.biopuan.com

/biodermatr /biodermaturkiye /biodermaturkiye

BIODERMA
LABORATOIRE DERMATOLOGIQUE

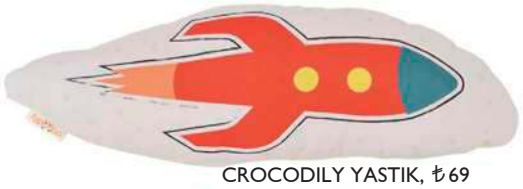

CROCODILY YASTIK, ₺69

MARKS&SPENCER
HIRKA,
₺229.99

DEICHMANN
SPOR AYAKKABI,
₺89.90

Şirin ŞEYLER

Küçük sevinçler için, tatlı detaylara odaklanın. Bacadan değil, kapıdan da gelse sevinecekler.

KINETIX BOT,
₺79.99

TCHIBO KAR TULUMU,
₺449.95

KIDZMONDO SENELİK VIP KART, ₺389

GAP
PİJAMA
TAKIMI,
₺259.95

AVON
ŞAMPUAN,
₺11.50

MONOPOLY
KUTU OYUNU,
₺119.90

FABER-CASTELL
TAHTA KALEM
SETİ, ₺68

LEGO, ₺299.90

MINISO
ÇANTA,
₺74.95

BRANDY'S

PICK YOUR BRAND

EA7 EMPORIO ARMANI

CALVIN KLEIN

GUESS

A|X ARMANI EXCHANGE

VERSACE JEANS

ANTONY MORATO

UGG

BRANDY'S MAĞAZALARI: İstanbul: İstinye Park, Aqua Florya, Ataköy A Plus, Capitol **Ankara:** Kentpark **İzmir:** Point Bornova **Trabzon:** Forum

www.brandys.com.tr

TOMMY HILFIGER ŞAPKA,
₺379

OXXO ELBİSE,
₺159.95

BROOKS BROTHERS
ATKI, ₺895

ALDO BOT,
₺495.20

Trend TAKİP

İskoç kültüründen ilham alan tartan, bu sezonun gözde deseni. Trend sahibi sevdikleriniz için iyi bir seçim olabilir.

AYŞE BURCU
KAYA CEKET,
₺ 2000

GAP PİJAMA
TAKIMI, ₺329.95

BEYMEN CLUB HIRKA, ₺519

KOTON TAÇ,
₺12.99

EURO FLORA
YILBAŞI SÜSÜ,
₺34.99

ZARA ŞORT, ₺159.95

25 Yıldır
MUTLULUĞUN
RENGİ
CAPITOL
#RenginiBulduğunYer

Yakışıklı DETAYLAR

Babanızdan sevgilinize hayatınızdaki tüm erkekler 2019'da tarz sahibi olsun diye, cool olduğu kadar dinamik seçimler yapın.

BUN DESIGN KUPA, ₺59

AVON TIRAŞ MAKİNESİ, ₺99.95

LEVI'S X JUSTIN TIMBERLAKE MONT, ₺639.90

ESPRIT SAAT, ₺890

FJALLRAVEN KEMER, ₺169

DOCKERS PANTOLON, ₺179.90

DIESEL BİLEKLİK, ₺590

ARMAGGAN (EDWARD) CÜZDAN, ₺285

ELLE BOT, ₺399.90

AQUA DI PARMA BAKIM SETİ, ₺690

COLOMBIA MONT, ₺2199.90

Yeni yılda yapılacaklar listenizden bir satırı birlikte silelim!

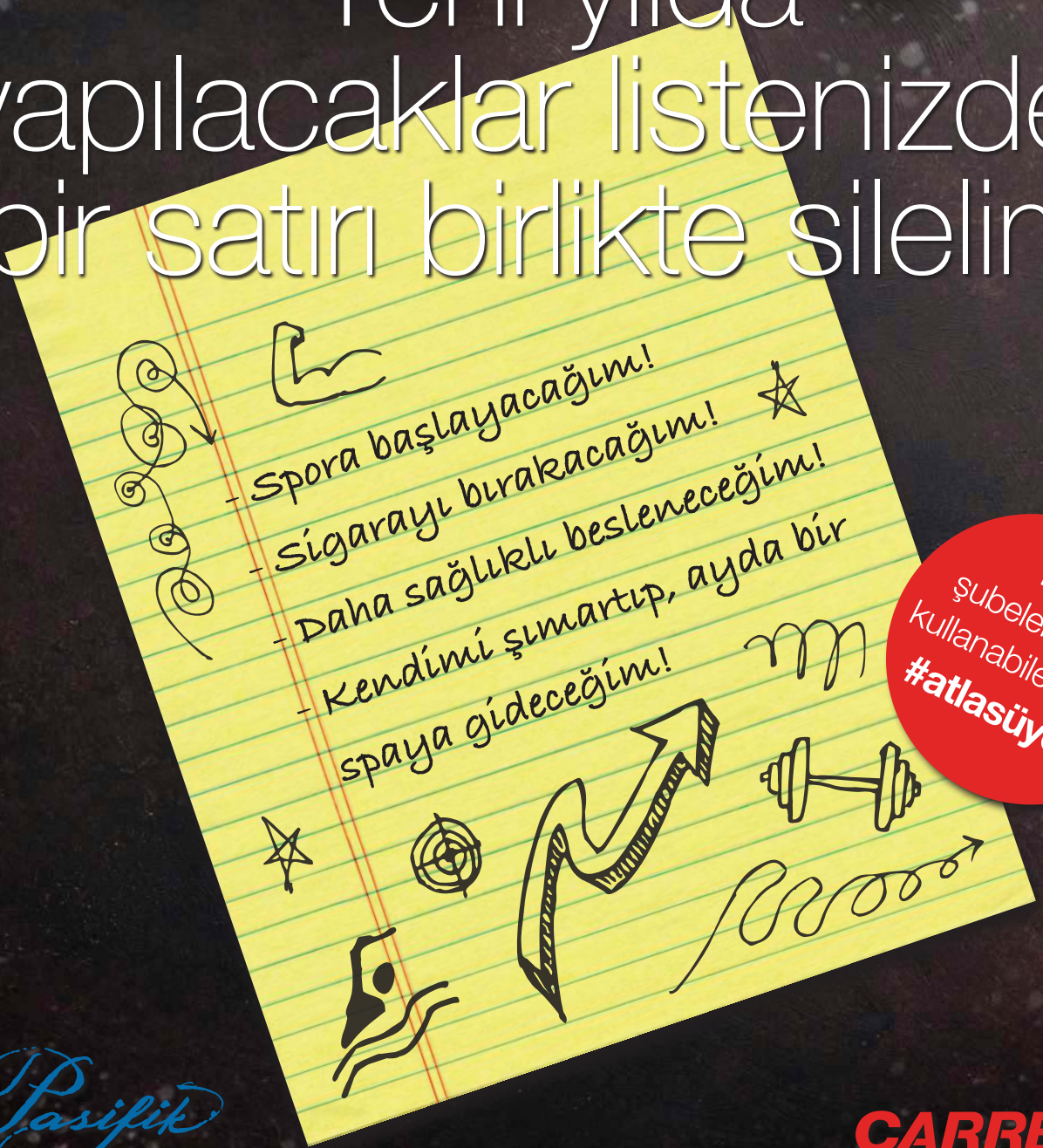

Tüm şubelerimizde kullanabileceğiniz **#atlasüyelik**

Pasifik FITNESS

www.pasifikfitness.com.tr

0212 213 0496 • 0212 953 8000

Pasifikfitnessturkey | Carrerabellevueturkey

CARRERA FITNESS BELLEVUE

www.carrerabellevue.com

BELLEVUE RESIDENCE | DİVAN RESIDENCE AT BOMONTİ PLAZA | 5. LEVENT | MERCURE ISTANBUL CITY BOSPHORUS HOTEL

TWIST ATKI, ₺99

KOTON KABAN, ₺399.99

MEHTAP ELAIDI BLUZ, ₺985

ATELIER REBUL KOLONYA, ₺99.90

FORVER NEW BERE, ₺99.90

Klas ETKİ

Grinin duruşu ve kattığı değer her zaman üst düzey. Karizmatik arkadaşlar için ideal.

DEICHMANN BOT, ₺159.90

LADY ESTRELLA SWEATSHIRT, ₺600

GUESS SAAT, ₺1250

NETWORK ELBİSE, ₺1095

IPEKYOL ELDİVEN, ₺99

Cetaphil®

RESTORADERM

70 YILLIK DENEYİM

Cetaphil®

Cildinizdeki değişimi hissedin

Çok kuru ve kaşıntılı cildi nemlendiren, koruyan ve pürüzsüz bir görünüme kavuşmasını sağlayan özel bakım serisi.

3 aydan itibaren güvenli kullanım

cetaphilturkiye

cetaphiltr

Referans: 1. Simpson E. et al. Safety and Tolerability of a Body Wash and Moisturizer When Applied to Infants and Toddlers with a History of Atopic Dermatitis: Results from an Open-Label Study. Pediatric Dermatology 2012;Vol.29 No.5:590-597.

ECZACIBAŞI
İLAÇ PAZARLAMA

Orman KANUNU

Kim sevmez ki! Ancak bazılarının hayvan sevgisi sanki biraz daha fazla! Bu seçimler işte onlara...

ZARA CLUTCH, ₺199.95

BEYMEN CLUB KAZAK, ₺559

ECCE DIAMONDS KOLYE, ₺14.500

MISSONI HOME YASTIK, ₺2145

OYSHO EV AYAKKABISI, ₺119.95

LİNENS DEKORATİF OBJE, ₺95

SEPHORA UYKU MASKESİ, ₺39.90

TROIKA KALEM, ₺256

KOTON KAZAK, ₺59.99

POISON BY KIRAMER KOLYE, ₺275

SANAYİ 313 BOT, 1030 €

MERGEN KÜPE, ₺350

LACIE

Depola ve Yayınla

LaCie 2big Dock Thunderbolt 3

- 2 adet Thunderbolt3, 1 adet Type-C ve Display çıkışı
- SD ve CompactFlash girişi ile daha hızlı ve kolay aktarım
- 450MB/s veri transfer hızı ile 4K videolar için hazır
- 8-12-16-20TB kapasite ve Raid 0,1 yapabilme
- Seagate Ironwolf Pro disk ile 7 x 24 çalışabilme
- 7200RPM & 256MB Cache bellek
- RV titreşim sensörü
- Matlaşma önleyici özel lehim kaplama
- USB giriş ile telefon- tablet yedekleyebilme ve şarj edebilme
- MacOS ve Windows uyumu

Neil Poulton tarafından tasarlanmıştır

Rescue
ÜCRETSİZ DATA KURTARMA SERVİSİ

5 yıl boyunca

Doğal afet,mekanik ve kazara oluşabilecek data kayıpları için...

IRONWOLF PRO NAS

#LaCieTürkiye

@lacie_seagate

www.LaCie.com

IŞILTI OYUNU

Yılbaşı makyajında fark yaratmanın en kolay yolu ışıltılı bir dokunuş. Bronz, altın rengi ya da gümüş efektli farlar, ojeler, maskaralar ve rujlarla makyaj yapmayı keyifli bir oyuna dönüştürün.

DIOR FAR, ₺122

SEPHORA OJE, ₺14.90

MAYBELLINE DRAMA LIGHTLINER, ₺33.99

NUXE YÜZ, VÜCUT VE SAÇ İÇİN KURU YAĞ, ₺155

CLARINS RUJ, ₺161

FLORMAR OJE, ₺6.99

YSL MASKARA, ₺175

GUERLAIN OJE, ₺152

GIVENCHY DÖRTLÜ FAR, ₺354

DOLCE&GABBANA FAR, ₺189

AMWAY AYDINLATICI PUDRA, ₺169.60

BOBBI BROWN FAR, ₺140

DIEGO DALLA PALMA OJE, ₺74

DAIKIN Doğru Hava Uzmanı

DÜNYADA 1 NUMARA

GÜÇLÜ KAMPANYA
ÜÇLÜ İNDİRİM

Daikin'den ekonomik ve hızlı ısıtma

ENFLASYONLA TOPYEKÛN MÜCADELE
#TürkiyeKazanacak

Kampanyamıza ÖTV indirimi dahildir, Shira Plus (FTXM-M) Shira Eco (R32 gazlı FTXP-L, R410a gazlı FTX-KV) ve N Serisi modellerinde 15.12.2018 tarihine kadar geçerlidir. Fiyatlara montaj bedeli (5m.'ye kadar) dâhildir. Kampanya sadece katılımcı Daikin Yetkili Bayilerinde geçerlidir. Daikin A.Ş. önceden haber vermeden fiyatları ve ürün bilgilerini değiştirme ve kampanyayı sonlandırma hakkına sahiptir. Kampanya detaylarına web sitemiz "www.dakin.com.tr" üzerinden ulaşabilirsiniz.

Sınırlı sayıda stok için 15 Aralık'a kadar geçerlidir

BONUS YAZ 3340'A YOLLA BONUS'UN SANA GELSİN!

Bonus'a özel peşin fiyatına 10 taksit

bonus Garanti bonus.com.tr bonuscard

Çağrı Merkezi **444 999 0** • **daikin.com.tr**

Yeni yıl RUHU

Kırmızı-yeşil alternatifler ile, 'tam da yılbaşı hediyesi' dedirtin!

TEKZEN
YASTIK,
₺24.90

TCHIBO
KAPI SÜSÜ,
₺129.95

TEPE
HOME
ÇAM SÜSÜ,
₺35

BEYMEN CLUB ETEK, ₺489

LION DIAMOND
KÜPE, 3200 $

TOMMY
HILFIGER
ÇANTA,
₺819

FAİK SÖNMEZ
CEKET, ₺759

MARKS&SPENCER
KAZAK, ₺369.95

NORTH OF NAVY (BOYNER)
MONT, ₺399.99

GUCCI SNEAKER,
₺3865

THE BODY
SHOP
PEPPERMINT
CANDY
CANE
VÜCUT
PEELING'İ,
₺49.90

facebook facebook.com/lovasleep | twitter twitter.com/lovasleep | Instagram instagram.com/lova_sleep | YouTube youtube.com/lovasleep | 444 34 87

www.lovasleep.com

DOĞTAS Kelebek Lova Sleep, Doğtaş-Kelebek Mobilya'nın tescilli markasıdır.

lova sleep

DEL TORO (BRANDROOM) AYAKKABI, ₺542

BERSHKA SWEATSHIRT, ₺119.95

OLE BY KOTON KAZAK, ₺59.99

PORLAND KUPA, ₺33.18

Mesajınız VAR

Sevdiklerinize kendini özel hissettirmek için belki de sadece birkaç kelimeye ihtiyacınız vardır...

LE COLOR DEFTER, ₺17.90

CHRISTIAN LOUBOUTIN ÇANTA, ₺9595

MAVİ TİŞÖRT, ₺27.99

H&M YASTIK, ₺39.99

NOCTURNE YAĞMURLUK, ₺689

JONATHAN ADLER YASTIK, ₺1295

Herkesin yeni yıl dileği D&R'da

Kitaptan müziğe, filmden elektroniğe, oyundan kırtasiyeye...
Yeni yılda her dileğe uygun binlerce hediye
D&R Mağazaları ve dr.com.tr'de!

D&R MUSIC & BOOK STORE
www.dr.com.tr

DRDunyasi | DR_dunyasi | dr_dunyasi | dr.com.tr |

ZARİF DETAYLAR

Yılbaşı gecesinin en şık detayı olan ayrıcalıklı sofralar, unutulmaz kutlamalara damgasını vuruyor. Kahkahaların eksik olmadığı özel sofralar elbette özel bir ilgiyi hak ediyor.

Yılbaşı hazırlığının ayrı bir heyecanı, yemeklerinin ayrı bir lezzeti, sofralarının ayrı bir güzelliği var. Saatler öncesinden hazırlıklar tamamlanıyor; kolalı örtüler seriliyor, ışığı yansıtan kristal kadehler çıkarılıyor, gümüş şamdanlar parlatılıyor. Tüm sevdiklerimizin aynı masada toplandığı, renklerin ahenkle dans ettiği, mum ışıklarıyla aydınlanan sofralar ince bir zevki yansıtan en güzel hallerine bürünüyor. Porland'ın Christina Koleksiyonu işte bu görkemli yılbaşı sofralarına zarafet katmak için tasarlandı. Modern ve geleneksel tarzı sentezleyerek hazırlanan, retro bir şıklığa sahip olan Christina Koleksiyonu, Porland'ın kendine özel reçetesi aluminali içeriği ile yüksek mekanik dayanıklılığa sahip. İnce tasarımı sayesinde profesyonel kullanıcıların da rahatlıkla tercih edebileceği, her tabakta birbirinden farklı rölyeflerin yer aldığı Christina Koleksiyonu kırmızı, krem, gri ve turkuvaz renkli düz tabakları, kaseleri ve bardaklarıyla zarif ve şık bir hediye seçeneği oluşturuyor.

*PRİZDEN ŞARJ ETMEYE KIYASLA (5 W ŞARJ ALETİNE GÖRE)

Yolculuk TERAPİSİ

Coğrafyayı seven, yerinde hiç oturmayan, sürekli gezen... Onlara özel pek çok alternatif var.

DECATHLON BİSİKLET, ₺2200

JBL KULAKLIK, ₺349

CANON EOS 4000D FOTOĞRAF MAKİNESİ, ₺1799

TCHIBO KAYAK VE SNOWBOARD GÖZLÜĞÜ, ₺199.95

VAKKO PASAPORTLUK, ₺395

TED BAKER VALİZ, ₺1695

MARKS&SPENCER 4'LÜ LONDRA TEMALI ÇAM AĞACI SÜSÜ, ₺159.95

SAMSONITE VALİZ, ₺2749

VANS ÇANTA, ₺349

UNDER ARMOUR AYAKKABI, ₺899.90

MINISO BOYUN YASTIĞI, ₺29.95

D&R KİTAP, ₺25

Rescue
ÜCRETSİZ DATA KURTARMA SERVİSİ
3 yıl boyunca

Doğal afet,mekanik ve kazara oluşabilecek data kayıpları için...

LaCie Rugged Thunderbolt USB-C

- 140 MB/sn'ye varan Thunderbolt aktarım hızı
- USB3.0,USB-C ve Thunderbolt çıkışı ile daha hızlı
- 1 Ton basınca dayanıklı alüminyum kasa,kauçuk özel koruma
- 1.4 - 2 metreden düşmeye karşı korumalı kasa
- IP54 sertifikalı Toz ve Suya karşı extra koruma
- Otomatik yedekleme ve şifreleme özelliği
- Maksimum 5TB kapasite
- MacOS ve Windows uyumu

Neil Poulton tarafından tasarlanmıştır

#LaCieTürkiye
@lacie_seagate

www.LaCie.com

OUTDOOR VE SNEAKER ŞIKLIĞI

Sokaklar, her zaman olduğu gibi yeni yıla girerken de moda dünyasının en sevilen trendlerini bir araya getiriyor. Dünyaca ünlü markaların en iyi modelleriyle spor şıklığı klasik çizgilerle birleştirebilir, yılbaşı kombinlerinde fark yaratabilirsiniz.

Yılbaşında sezonun trend ürünlerini hediye ederek sevdiklerinizi mutlu etmek ya da yılbaşı kombininizi konforla tamamlayarak sportif şıklığı yakalamak istemez misiniz? In Street mağazaları ve instreet.com.tr'de Kinetix, Lumberjack, Nike, Dockers by Gerli, Adidas, Puma, Reebok ve U.S.Polo gibi lider markaların en yeni ve cazip fiyatlı modellerini bulabilirsiniz.

ADIDAS
IN STREET

KINETIX
IN STREET
₺179.99

LUMBERJACK
IN STREET
₺249.99

LUMBERJACK
IN STREET
₺249.99

OUTDOOR ŞIKLIĞI

Klasik ya da spor parçalarla cesur ve iddialı kombinler yakalamanıza yardımcı olacak In Street'teki outdoor modeller, her an daha dinamik ve daha canlı olmak isteyenler için…

SU İTİCİ ÖZELLİĞİNE SAHİP MONTLAR, ŞIKLIK VE RAHATLIĞI BİR ARADA BULMAK İSTEYENLER İÇİN İDEAL.

Tüm outdoor modelleri, nefes alma ve bileği tam destekleme özellikleriyle yeni yılda her yere ve her ortama uyum sağlıyor.

LUMBERJACK
IN STREET
₺249.99

LUMBERJACK
IN STREET
₺259.99

LUMBERJACK
IN STREET
₺399.99

RAHATLIK ÖN PLANDA

Modanın geçirdiği dönüşüm ve aktif yaşamla birlikte rahatlığı ön planda tutan herkese hitap eden sneaker'lar gece davetlerinde de şıklığın tamamlayıcısı görevini başarıyla üstleniyor.

ADIDAS
IN STREET
₺299

U.S. POLO ASSN.
IN STREET
₺119.99

U.S. POLO ASSN.
IN STREET
₺119.99

Yeni yılı hareketli bir sokak partisiyle karşılayacaklar için In Street'te yer alan sneaker'lar mükemmel bir seçenek.

DOCKERS
IN STREET
₺249.99

DOCKERS
IN STREET
₺249.99

KINETIX
IN STREET
₺119.99

SKECHERS
IN STREET
₺399

YILBAŞI PARTİSİNDE NE GİYMELİ?

Yılbaşında şık ve aynı zamanda rahat olmak hiç zor değil. Rahatça her kıyafetle kombinlenecek ayakkabı modelleri ile yeni yıl heyecanı konforla tamamlanacak.

NIKE
IN STREET
₺249.99

SKECHERS
IN STREET
₺459

LUMBERJACK
IN STREET
₺179.99

NIKE
IN STREET

KINETIX
IN STREET
₺139.99

KINETIX
IN STREET
₺149.99

BU BİR İLANDIR.

Dijital BİR YIL!

2019 yılında dijital dünyaya adapte olun! Yaşam alanınızı teknolojiye açmak için yenilenin.

SONY JOYSTICK, ₺4549

MINISO BLUETOOTH KULAKLIK, ₺139.95

DURACELL POWERBANK (D&R), ₺159

PHILIPS HOPARLÖR, ₺369.89

FUJİFİLM FOTOĞRAF MAKİNESİ, ₺799

TCHIBO KİTAP TUTUCU, ₺ 89.95

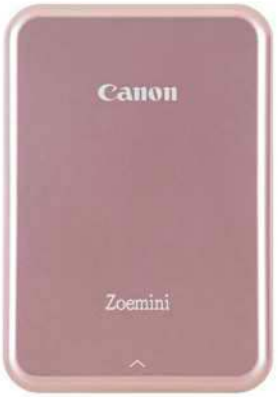

CANON FOTOĞRAF YAZICI, ₺847+KDV

MARLEY MÜZİK SİSTEMİ, ₺1499

BOYNER POWERBANK, ₺199.90

MUDO RADYO, ₺451.50

ARMAGGAN IPAD ÇANTASI, ₺490

HP FOTOĞRAF YAZICI, ₺849

Evimde Hobi
atmıyoruz, yeniliyoruz
www.evimdehobi.com

Hobi, El Sanatları ve Dekorasyona dair ne varsa EvimdeHobi.com'da

2019 renkleri ile evinizde, objelerinizde, balkon ve bahçelerinizde ruhunuzu yansıtacak samimi ortamlar oluşturun.

Pratik HAYAT

Küçük, pratik ve hayat kurtarıcı. Elektrikli minik ev aletlerine her zaman ihtiyaç var.

ARZUM OKKA BEANGOURMET TÜRK KAHVESİ MAKİNESİ, ₺338.31

FAKİR KETTLE, ₺527

REMINGTON YÜZ TEMİZLEME FIRÇASI, ₺589.90

SMEG EKMEK KIZARTMA MAKİNESİ, ₺1630

TCHIBO CAFISSIMO KAHVE MAKİNESİ, ₺1199

ARÇELİK MİKSER, ₺570

HOMEND BREADFAST EKMEK YAPMA MAKİNESİ, ₺799

PHILIPS ONE BLADE TIRAŞ MAKİNESİ, ₺429.99

TEFAL (HEPSIBURADA.COM) ÜTÜ, ₺449.90

ROWENTA AIR FORCE ALL IN ONE 460 SÜPÜRGE, ₺ 4799

SINGER DİKİŞ MAKİNESİ, ₺640

BEKO HOMECHEF MUTFAK ROBOTU, ₺1249

Garanti
Avans Mil'le istediğiniz yere, istediğiniz zaman uçun!
Seyahate çıkmak için mil biriktirmeyi beklemeyin. Miles&Smiles kredi kartlarınızla Avans Mil kullanın, alışverişlerden kazanacağınız millerle Avans Mil'inizi 18 ayda rahat rahat ödeyin.
Avans Mil başvurusunu 444 0 333 Alo Garanti, Garanti İnternet, Garanti şubeleri ya da Garanti Paramatiklerden yapabilirsiniz.
Ayrıntılı bilgi milesandsmiles.net'te.
MS yazın, 3340'a gönderin, kredi kartlarınız size gelsin.
TURKISH AIRLINES
Miles&Smiles
ALIŞVERİŞİNİZ UÇAK HIZINDA BİLETİNİZ
milesandsmiles.net /milesnsmileskk
TÜRK HAVA YOLLARI'NIN TEK RESMİ KREDİ KARTI
Avans Mil için 444 0 333 / 0850 222 0 333 Alo Garanti, garanti.com.tr, Garanti şubeleri ve Garanti Paramatiklerden başvurulabilir. Miles&Smiles MasterCard ya da Miles&Smiles American Express® kredi kartlarından herhangi biriyle Avans Mil alınabilir. Avans Mil, başvurunun ertesi günü saat 16.00'dan sonra hesaba geçer. Alınacak Avans Mil tutarı 1.000 ve katları olmalıdır. Kullanılabilir limitin 10 katı kadar Avans Mil alınabilir. Miles&Smiles kredi kartı ve Miles&Smiles Platinum kredi kartı sahipleri bir seferde en fazla 100.000, Miles&Smiles Prive kredi kartı sahipleri ise 150.000 Avans Mil alabilirler. Kartın, Avans Mil talep edilen tarih itibarıyla gecikmeye girmemiş olması gerekmektedir. Alınan Avans Mil, talep edilen gün içinde değiştirilebilir/iptal edilebilir. Aynı kartla iki kez, avans dönemi içinde Avans Mil'ini kapatamamış kart sahipleri üçüncü kez Avans Mil başvurusunda bulunamazlar. Avans Mil tutarı 18 ay içerisinde bir defa yükseltilebilir. Yükseltilen Avans Mil tutarının, Avans Mil'e ilk başvurulan ekstre dönemini takip eden 18 ay içerisinde tamamlanması gerekir. Bir müşteri aynı kredi kartıyla iki kez üst üste Avans Mil borcunu alışveriş milleriyle kapatamayıp, kalan mil borcu için mil başına 4 kr. ücret ödeyerek borcunu kaparsa, üçüncü kez Avans Mil başvurusunda bulunamaz. Yurtiçi ve yurtdışında Miles&Smiles kredi kartlarıyla yapılan otomatik fatura ödemeleri; sigorta, emeklilik, vergi-ceza ödemeleri; kumar-bahis ve diğer kamu hizmeti ödemelerinden mil kazanılmamaktadır. Mil kazanımı, harcama yapılan üye işyerinin, işyeri kategori kodunda belirtilen sektöre göre sistemsel olarak yansıtılmaktadır.

ATASAY ₺1181

BEYMEN CLUB
₺169

PAMELA
LOVE
₺299

CHLOE
₺769

TORY BURCH
₺1295

AYŞE
RODOSLU
₺2100

DOLCE&GABBANA

SELİN ECER ₺190

IŞIL IŞIL

Elmas, pırlanta ya da safir... Işıltısıyla her özel kutlamayı daha da özel kılan takılar en göz kamaştıran hediye seçeneği değil mi?

ERKEĞE YENİ YIL HEDİYESİ KİĞILI'DAN ALINIR!

Trikodan gömleğe, kabandan aksesuarlara birbirinden şık yeni yıl hediyeleri Kiğılı'da.

kigiligiyim | kigili.com

KİĞILI 1938

Ruhu GENÇ

Neşeli, iyimser ve dost canlısı Disney kahramanı Mickey, 90 yaşına basarken tüm markalar ona özel koleksiyonlar hazırlayarak saygısını gösterdi.

SAMSONITE ÇANTA, ₺510.30

LEVI'S PANTOLON, ₺479.90

RAG BONE X DISNEY MICKEY KOLEKSİYONU (BEYMEN) CEKET, ₺2000

GAP BERE, ₺159.95

PANDORA YÜZÜK, ₺259

VANS SNEAKER, ₺499

SWAROVSKI KÜPE, ₺259

PENTİ INSPIRED BY MICKEY GAMZE SARAÇOĞLU ATLET, ₺49.95

BERSHKA SWEATSHIRT, ₺159.95

KOTON KAZAK, ₺79.99

LACOSTE TİŞÖRT, ₺799

Neil Poulton imzalı tasarım

DJI Copilot

Notebook olmadan yedekleyin…

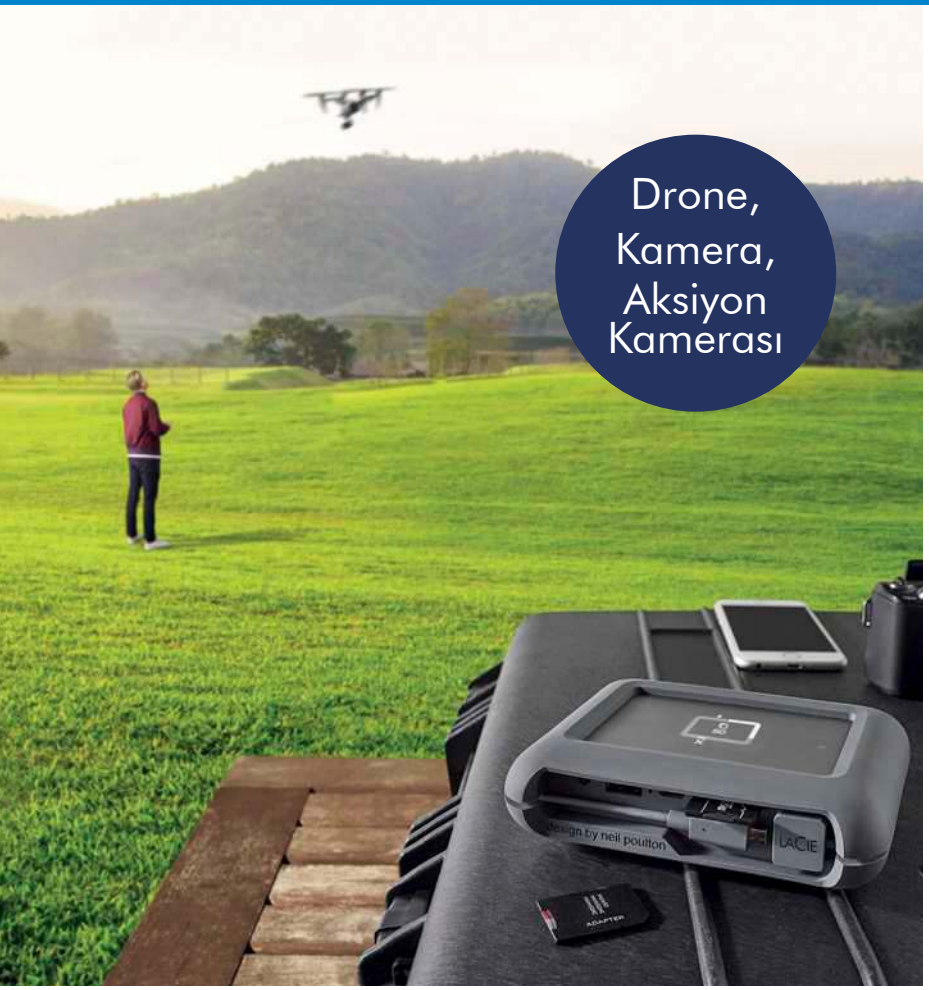

Notebook olmadan
Sd ve Micro Sd kartınızın
içindekileri yedekleyin,

- Dahili bataryasi ile 3 saat kullanım.
- Suya,toza ve düşmeye karşı dayanıklı.
- USB' den bağlı cihazları şarj edebilme.

Rescue
ÜCRETSİZ DATA
KURTARMA SERVİSİ

Daha fazla bilgi için lacie.com

MacOS™, WinOS™,
iOS™ ve Androit™
ile uyumlu

IP54 CERTIFIKA

© 2018 Seagate Technology LLC. Tüm hakları saklıdır. Seagate, Seagate Technology, Spiral logosu, LaCie ve LaCie logosu; Birleşik Devletler ve/veya başka ülkelerde Seagate Technology LLC şirketinin tescilli ticari markalarıdır. Tüm diğer ticari markalar veya tescilli ticari markalar kendi sahiplerinin mülkiyetindedir. İlgili tüm telif hakkı yasalarına uymak kullanıcının sorumluluğundadır. Seagate, ürün tekliflerini ve özelliklerini, önceden haber vermeksizin herhangi bir zamanda değiştirme hakkını saklı tutar.

ALDO SNEAKER,
₺299

SO CHIC YÜZÜK,
₺829

EXQUISE BLUZ,
₺539

TUVANAM X
TRENDYOL X
MAGNUM ETEK, ₺349

Işıltı ZAMANI

Bugün değil de ne zaman? Parıltılı her şey yılın bu zamanına özel. İster kendinize ister ışıltıyı en çok sevene!

CHRISTIAN LOUBOUTIN
ÇANTA $ 4490

BERLIN JU STUDIO
CEKET, ₺3000

AQUAZZURA (BEYMEN)
STILETTO, ₺2974

MANGO KÜPE,
₺89.99

WET N WILD
SHIMMER LIQUID
FAR, ₺29.90

SPAZZOLA DESIGN CEKET, ₺450

VICTORIA'S SECRET HEDİYE SETİ, ₺179

ULTIMATE EARS™

YENİ YILDA MÜZİĞİ HAYATINIZA TAŞIYIN

Ultimate Ears Boom 3

360° ses

15 saat pil ömrü

Magic Button

5FT | 1,5 m

IP67 su geçirmez

FJALLRAVEN
ŞAPKA, ₺789

OXXO
PALTO,
₺299.95

ZARA ETOL,
₺119.95

OYSHO BOT, ₺349.95

Sıcak EFEKT

Aramızda kışla arası iyi olmayan arkadaşlar da var. Onlar için sıcacık, yumuşacık alternatiflere yönelin ve sevdiklerinizin hem içini ısıtın hem dışını.

YVES SALOMON KULAKLIK, ₺303

TIMBERLAND
SWEATSHIRT, ₺699

MONCLER
ETEK, $ 420

PENTİ
ELDİVEN,
₺49.95

DI PROJECT CEKET,
₺1500

COLOMBIA
BOT, ₺1249.90

EN LEZZETLİ YILBAŞI SOFRALARI İÇİN HERŞEY METRO'DA

METRO

BİZİM İŞİMİZ SİZİN BAŞARINIZ

Star IŞIĞI

Yeni yılda kalbinizin en parlak yıldızına beş yıldızlı seçimler yapın.

BUTIGO AYAKKABI, ₺79.99

DERİN MERMERCİ X NETWORK CEKET, ₺1599

STELLA MCCARTNEY (BEYMEN) CLUTCH, ₺6400

SO CHIC KÜPE, ₺689

H&M ÇAM SÜSÜ, ₺39.99

ZARA HOME DEKORATİF OBJE, ₺49.95

MERGEN KÜPE, ₺350

KNITTS KAZAK, ₺1200

GOLDEN GOOSE AYAKKABI, ₺2845

INTIMISSIMI BRALET, ₺349.90

SEA CLUB ŞAMDAN (BEYMEN), ₺180

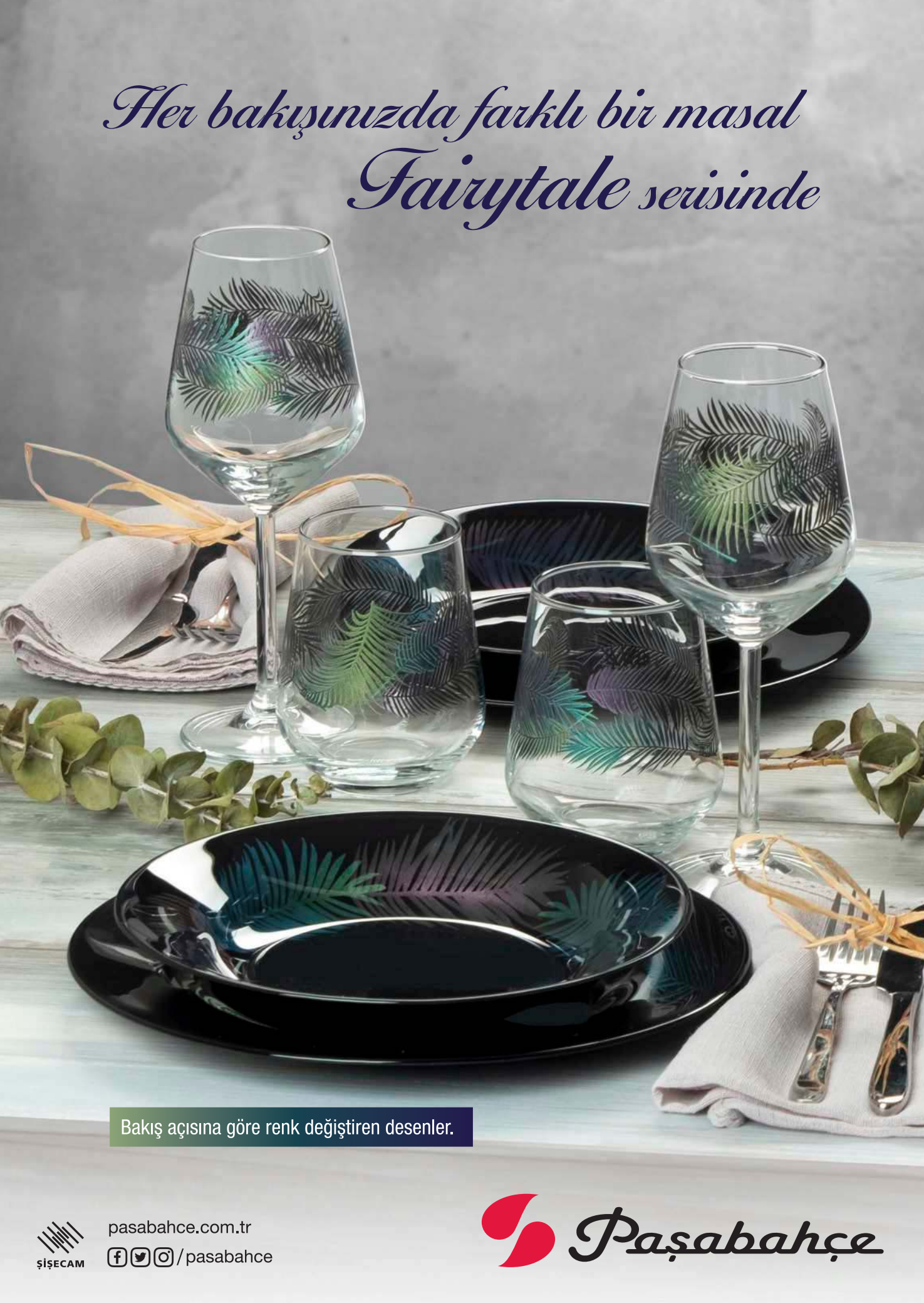
Her bakışınızda farklı bir masal
Fairytale serisinde
Bakış açısına göre renk değiştiren desenler.
ŞİŞECAM
pasabahce.com.tr
/pasabahce
Paşabahçe

Mutluluk DEMETİ

Bir kadına verilecek en güzel çiçek nedir diye düşünmeye gerek yok. Çiçeğin her türlüsü kadınlar için makbul.

H&M TAÇ, ₺34.99

POISON BY KIRAMER CHOCKER, ₺1325

GUCCI SNEAKER, ₺4665

BEYMEN CLUB ELDİVEN, ₺559

DOLCE&GABBANA KÜPE, € 690

TISSOT SAAT, ₺4520

BERSHKA TELEFON KILIFI, ₺39.95

MERGEN KÜPE, ₺200

BLOOM JEWELRY KÜPE, ₺430

FABOOKS (D&R) 2019 AJANDA, ₺34

FAİK SÖNMEZ PALTO, ₺299.95

SANAYİ 313 ÇANTA, $ 1415

PORLAND
Yeni yılda isteklerinizin
gerçek olması dileğiyle
Mutlu Yıllar...
Christina
Collection
porland
porlandkurumsal
www.porland.com

BİR SİHRİ YAŞAMAK

7'den 70'e herkesin içinde yeni umutların filizlendiği, mağazaların camekanlarından sokak süslemelerine kadar bu rengarenk festival heyecanına kayıtsız kalamadığımız bir ay aralık. Neşeli ve cıvıl cıvıl günlere gebe. Neden mi? Çünkü sihirli kelimemiz umut.

UMUT, AŞK, ROMANTİZM

Yanınızda sevdikleriniz, üzerinizde sıcacık bir battaniye, dumanı tüten bir kahve ya da sıcak çikolata ve zencefilli kurabiyeler… Bu ambiyansa en iyi ne gider biliyor musunuz? Yeni yıla sıcacık bir başlangıç yapmanızı sağlayacak yılbaşı temalı filmler tabii ki.

1. Şahane Hayat (It's a Wonderful Life)
2. Tatil (Holiday)
3. Aşk Her Yerde (Love Actually)
4. Aile Babası (The Family Man)
5. Joeux Noel
6. Yeni Yıl Şarkısı (A Christmas Carol)
7. Küçük Kadınlar (Little Women)
8. White Christmas
9. Kutup Ekspresi (The Polar Express)
10. Grinç (How the Grinch Stole Christmas)

Yılın en neşeli, en süslü, en pırıltılı günlerini yaşıyoruz. Gerçekleşecek olmasından umudumuzu asla yitirmediğimiz dileklerle yeni karşılayacak olmanın dayanılmaz heyecanı içindeyiz. Çünkü çok iyi biliyoruz ki hangi yaşta olursak olalım her şeyin daha iyi olacağına inanmaya ihtiyacımız var hem de her anlamda. Hayal kırıklıklarını, hüzünleri, iç hesaplaşmaları, ekonomik sıkıntıları bir yana bırakıp kendimizi kısa bir süre olsa da bu tatlı akışa bırakmak, yeniden çocuklar gibi şen hissetmek sizin de kulağınıza iyi gelmiyor mu? Öyleyse bu ayın ruhuna uygun, yüzümüzde sıcacık bir gülümseme yaratacak listelerle işe başlayalım. İzledikten sonra hayatın güzel yanlarını daha iyi fark etmenize yardımcı olacak, içinizdeki umut filizlerini yeşertecek bir film tüm günün yorgunluğunu ve ağırlığını alabilir üzerinizden. Güzel, sakin bir caz şarkısı, yağmurdan kaçarken trafikle boğuştuğunuz yorucu bir aralık akşamının en güzel anını oluşturuverir belki. Belki bu ay, uzun zamandır okumayı ertelediğiniz bir kitaba başlamak için en uygun zamandır. Hadi öyleyse, zamanın ruhunu yakalamak için ne bekliyorsunuz?

İÇİMİZ KIPIR KIPIR

Dışarıda sokak lambalarının ışığında sakin sakin süzülen kar taneleri yoksa da neşemize neşe katan yılbaşı temalı müziklerimiz var. Yılbaşı ruhunu hissetmek için müzikten daha iyi ne olabilir ki?

1. Let It Snow (Frank Sinatra)
2. White Christmas (Bing Crobsy)
3. Have Yourself a Merry Little Christmas (Coldplay)
4. Wonderful Christmastime (Paul McCartney)
5. Last Christmas (Wham!)
6. It's the Most Wonderful Time of the Year (Andy Williams)
7. O Holy Night (Celine Dion)
8. A New York Christmas (Rob Thomas)
9. Step into Christmas (Elton John)
10. It's the Most Wonderful Time of the Year (Andy Williams)

GÜZEL BAŞLANGIÇLAR İÇİN

'En güzel hediye kitaptır', cümlesi çok sık duyduğumuz bir klişe mi? Elbette hayır. Hayata bakış açınızı değiştirecek, düşündürecek, sorgulatacak, yepyeni ufuklar açacak bir kitap kesinlikle çok değerli bir armağan. Kendinize alın, hediye edin, okuyun, paylaşın!

1. Bir Noel Şarkısı (Charles Dickens)
2. Kedi Hikayeleri (Julia Bachstein)
3. En Güzel Köpek Hikayeleri (Derleme)
4. Bu Yıl Farklı Olacak (Maeve Binchy)
5. Mucizeler Yağarken (Kristin Hannah)
6. İmkansızın Şarkısı (Haruki Murakami)
7. Bir Kış Masalı (Mark Helprin)
8. Yüzüklerin Efendisi (J.R. R. Tolkien)
9. İnsan Neyle Yaşar (Lev Tolstoy)
10. Yüzyıllık Yalnızlık (Gabriel Garcia Marquez)

HAZIR MIYIZ?

Yeni yıla en güzel başlangıcı yapmak için yeni ürünlerin gücünden faydalanın. İster kendinize ister sevdiklerinize... Yılın en neşeli zamanına hazırız.

SEPHORA

SEPHORA

RENK KARNAVALI

Sephora'nın Once Upon a Night adlı makyaj paleti tam 130 renkten oluşuyor. Yeni yıl koleksiyonundaki baykuşun sembolünü taşıyan palette; dudaklar, gözler, yüz ve kirpikler için her türlü uygulama var.

MAKYAJ PALETİ, ₺199

VINOTHERAPIE VÜCUT BAKIM SETİ, ₺139

CAUDALIE

YUMUŞAK BİR CİLT İÇİN

Caudalie'nin yılbaşı için hazırladığı Vinotherapie vücut bakım seti, Yoğun Nemlendirici Etkili Vücut Kremi ile El ve Tırnak Kremi'nden oluşuyor. Üzüm ve shea yağları açısından zengin olan vücut kremi, kuru ciltlerdeki gerginlik hissini anında yatıştırıyor. El ve Tırnak Bakım Kremi ise cildinizi yumuşacık yapıyor.

CITY DETOX LIQUID DAY CARE GÜNDÜZ KREMİ, ₺219

YVES ROCHER

YENİ GENÇLİK AŞISI

Yves Rocher'nin Detoks Etkili Likit Gündüz Bakım Kremi, içeriğindeki afloya ve moringa çekirdeği özü sayesinde cildi arındırıyor, nemlendiriyor ve kırışıklık görünümünü azaltıyor. Silikon, renklendirici, paraben ve mineral yağ içermiyor, jel yapısından dolayı cilt tarafından anında emiliyor.

NUXE

MUHTEŞEM ÜÇLÜ

Nuxe, yeni yılı ikonik Prodigieux serisinin başrolde olduğu kofrelerle karşılıyor. Çok amaçlı kuru yağ Huile Prodigieuse ve onun efsanevi kokusunu taşıyan bakım ürünleri ile cildinize nazik bir bakım deneyimi armağan edeceksiniz. Huile Prodigieuse'ün kokusuna hayran olanların vazgeçilmez parfümü Prodigieux le Parfüm, Huile Prodigieuse ve Prodigieux Duş Yağı nefis bir üçlü oluşturuyor. NUXE YILBAŞI SETİ, ₺210

KENZO

AŞIRI DOZ KIRMIZI

Flower by Kenzo ailesinin yeni limited edition üyesi Flower by Kenzo Red Edition; güçlü, enerjik ve kesinlikle eğlenceli bir parfüm. Frangipani çiçeği, tuz mineral akoru, misk ve kırmızı portakal kırmızısının ışıltısını hissetmek isteyenleri yanına çağırıyor.

FLOWER BY KENZO RED EDITION 50 ML PARFÜM, ₺399

CHERRY KEŞİF ÇANTASI, ₺99

THE BODY SHOP

DOĞADAN GELEN GÜZELLİK

Doğanın tazeleyen, güzelleştiren, güçlendiren, ferahlatan ve canlandıran etkisini hissetmeye ne dersiniz? Camomile serisinin çok satan arındırıcı ürünleri bu güzel yılbaşı paketinde bir araya gelmiş.

CAMOMILE CİLT BAKIM SETİ, ₺179.90

OGX

PARLAK VE DOLGUN SAÇLAR

Saçlarınızın daha dolgun ve sağlıklı görünmesini istemez misiniz? OGX Biotin&Collagen B7 vitamini, kolajen ve hidrolize buğday proteini ile dolgun saçlara kavuşmaya yardımcı oluyor. B7 vitamini hücrelerin gelişmesine ve yenilenmesine yardımcı olarak saçın incelmesini ve kopmasını önlüyor. Kolajen ise saçın yapısını bozan serbest radikallere karşı savaşıyor.

BIOTIN&COLLAGEN SAÇ KREMİ, ₺59.90

L'OCCITANE

RENGARENK BİR KUTLAMA

Pop-art dünyasının yıldızı Castelbajac Paris ve L'Occitane, yılbaşı koleksiyonu için buluştu. Castelbajac Paris tarafından yorumlanan yılbaşı koleksiyonu "Benim Gezegenim, Benim Hayalim, Benim Vaatlerim, Benim Provence'ım" sözleri ile L'Occitane'ın değerlerini kelimelere döküyor.

NARS

GÖZLER ONUN ÜZERİNDE

Nars Liquid Lip Collection, Full Vinyl Lip Lacquer, Powermatte Lip Pigment ve Velvet Lip Glide olarak üç konseptten oluşuyor. Her biri zengin renk pigmentlerine sahip ve kesinlikle kapatıcı.

RUJ, ₺175

MURAD

SİVİLCELER KABUS OLMASIN

Sivilceler tam da özel bir kutlamaya katılacağımız zaman çıkarak sinsi oyununu bize mutlaka oynar. Murad Rapid Relief Spot Treatment Lokal Sivilce Kurutucu Jel, sivilceleri dört saatte kurutuyor ve kızarıklığı yatıştırmaya yardımcı oluyor. İçeriğindeki salisilik asit ile gözenekleri arındırıyor ve cildi pürüzsüzleştiriyor.

RAPID RELIEF SPOT TREATMENT LOKAL SİVİLCE KURUTUCU JEL, ₺325

ÖZEL BİR KADIN

Yılbaşı gecesi özel hissetmenin formülü belli. Hazırlanmak için kendinize zaman ayırın; çünkü makyajınız tüm gece size eşlik edecek kimliğiniz.

KUSURSUZ GÜZELLİK

Yılbaşı gecesine hazırlanırken dinlenmiş olmanız çok önemli. İhtiyacınız olan uykuyu almadan yorgun yüzünüze makyaj yapmaktan özellikle sakının. Makyajınızın kalıcı olması için önce makyaj bazı sürün ve ten renginizden bir ton koyu fondötenle devam edin. Elmacık kemiklerinizin üzerine aydınlatıcı sürerek yüzünüzde ışık-gölge oyunları yaratın. Son olarak pembe tonlarında bir allıkla elmacık kemiklerinizi belirginleştirin.

1. BOBBI BROWN AYDINLATICI PUDRA, ₺210
2. DIEGO DALLA PALMA ALLIK, ₺139
3. ESTEE LAUDER THE ILLUMINATOR MAKYAJ BAZI, ₺225
4. SMASHBOX FONDÖTEN, ₺144

PARTİNİN IŞILDAYAN KIZI

Hem bu sezonun hem de yılbaşı partilerinin en çok tercih edilen trendlerinden biri metalik efektler. Işıltılı ürünlerden yararlanarak gecenin en parlak yıldızı olabilirsiniz.

1. GUERLAIN RUJ, ₺288
2. NARS FAR, ₺150
3. SEPHORA OJE, ₺14.90
4. MAYBELLINE LIGHTLINER, ₺33.99

ÇEKİM GÜCÜ

Makyajınızda tek bir noktaya odaklanın, örneğin ya gözlere ya da dudaklara. Mercan kırmızısından bordoya kadar uzanan tüm renkler makyajınızda fark yaratacak ama kırmızı ruj sürmenin incelikleri var, unutmayın. Mutlaka rujunuzdan bir ton koyu dudak kalemi kullanın ve ruj sürmeden önce dudaklarınızı iyice nemlendirin. Gözlere odaklanacaksanız buğulu bir göz makyajını tercih edin ve bunun için en az iki farklı tondan yararlanın. Siyah eyeliner ve maskarayla makyajınızı tamamlayın.

1. BURBERRY DUDAK KALEMİ, ₺206
2. LANCOME EYELINER, ₺190
3. DIOR MASKARA, ₺259
4. YSL BEŞLİ FAR, ₺320
5. L'OREAL RUJ, ₺49.99

Anılarınızı ve verilerinizi kaydedin

BACKUP PLUS SLIM

UYGUN CİHAZ

Otomatik Yedekleme Uygulaması

Mac ve PC' de Tak ve Çalıştır Özelliği

Akıllı Cihaz Yedekleme

1-2 TB

1-2 TB'a kadar depolama alanı

SEAGATE

seagate.com

BAKIM SAATİ

Yılbaşı gecesinin ardından gelen yeni yılın yeni günü, yorulan vücudunuzu ve cildinizi şımartmanın tam zamanı. Cilt bakımını kendiniz için bir keyif ritüeline dönüştürün.

TEMİZLEYİN

Yorgunluk, uykusuzluk ve aşırı makyaj ciltte zehir etkisi yapıyor. Parti sonrası yatmadan önce yapmanız gereken ilk şey makyajınızı temizlemek. Göz makyajını temizledikten sonra yüz yıkama jeli ya da köpüğüyle tüm kiri arındırın. Cildinizi arındırmak için tonik sürün ve gece kremiyle rutininizi tamamlayın. Cildiniz size minnettar olacak.

1. NEUTROGENA HYDRO BOOST MICELLAR WATER, ₺29.90
2. DUCRAY MELASCREEN GECE KREMİ, ₺149.90
3. SHISEIDO TEMİZLEME SÜTÜ, ₺350
4. NIVEA GÜL SUYU İÇEREN SÜT VE TONİK, ₺24.90
5. AVENE GÖZ MAKYAJI TEMİZLEYİCİ, ₺72

NEMLENDİRİN

Alkol, tuzlu ve şekerli yiyecekler, kalori bombardımanı cipsler ve çerezler yılbaşı partilerinin standart getirileri ama her biri vücudumuzdaki suyun düşmanı. Cildin susuz kalması her şeyden önce cansız görünmesine neden oluyor. Yılbaşı partisinin ertesi günü bol bol su için ve cildinizi neme doyurun. Nemlendirme, iyi görünen bir cildin başlangıcıdır.

DARPHIN ROSE HYDRA-NOURISHING OIL KREM, ₺329

L'OCCITANE DIVINE KREM, ₺677

BIODERMA ATODERM INTENSIVE KREM, ₺139.50

OKSİDASYONA DİKKAT

Serbest radikalleri besleyen alkol, dumanlı ortamlar ve kirli hava, parti atmosferinde sıkça bulunur. Ciltteki oksidasyonun birinci nedeni serbest radikallerdir ve cilt yaşlanması başta olmak üzere birçok soruna neden olur. Ocak ayının ilk haftası beslenme rutininize antioksidan açısından zengin meyve ve sebzeleri ekleyin.

LANCOME ENERGIE DE VIE NEMLENDİRİCİ, ₺199

ESTEE LAUDER DAYWEAR MATTE NEMLENDİRİCİ KREM, ₺149

Tchibo

TCHIBO SÜRPRİZLERİYLE

Yeni Bir Yıl

Tüm sevdiklerinize sıcacık bir sürpriz yapacağınız
yeni yıl hediyeniz Tchibo'da!

www.tchibo.com.tr | Müşteri Hizmetleri Hattı 444 28 26 | Blog /TchiboTurkiye

YENİYIL ŞÖLENİ

Yılın en coşkulu gecesini sevdiklerinizle birlikte dışarıda geçirmek istiyorsanız, şık bir ambiyans, birbirinden lezzetli yemekler ve canlı müzik sunan otellerin keyifli alternatiflerine göz atmaya ne dersiniz?

MUHTEŞEM BİR DENEYİM

Swissotel The Bosphorus, yeni yılın ilk dakikalarını benzersiz bir ziyafetle karşılıyor. Otelin farklı noktalarında hazırlanan yılbaşı programlarında, her damak ve müzik zevkine hitap eden seçenekler mevcut. 120 yıllık ahşap dağ evi Chalet'nin yemyeşil bahçesinde şehrin karmaşasından uzakta, İsviçre'nin geleneksel tatlarının en güzel şekilde yorumlandığı benzersiz bir yılbaşına ne dersiniz? Kişi başı 745 lira olan Chalet menüsünde kapanışı, geleneksel Noel pastası Yule Log ve yeni yıl kurabiyeleri yapıyor. Boğazı kucaklayan muhteşem bir manzarada, en güzel parçaların seslendirileceği şık bir ambiyansta 2019'a 'Merhaba!' demek istiyorsanız Gabbro'yu tercih edebilirsiniz. Kişi başı fiyatı, 1125 lira. Cafe Swiss'in sunduğu yılbaşına özel açık büfede ise birbirinden özel lezzetleri bulmanız mümkün; kişi başı 945 lira. Cafe Swiss'in devamı olarak aynı menünün sunulacağı Lobby Lounge'da kişi başı fiyatlar 745-945 lira olarak değişiyor.

Tel: (0212) 326 11 00

tepehome.com.tr

TepeHome®
Mutluluk Evinizde Başlar

HER ZEVKE GÖRE

Divan Grubu, İstanbul'daki otelleri için hazırladığı yılbaşı programlarıyla her zevke uygun programlar sunuyor. Divan İstanbul içerisinde yer alan Divan Lokanta, konuklarını benzersiz lezzetlerden oluşan yılbaşı gala yemeğiyle karşılıyor. Güzel tatlara, DJ performansı da eşlik ediyor. Yılbaşı eğlencesinin kişi başı fiyatı 690 lira. Eğer konaklamak da isterseniz oda, kahvaltı, konaklama ve Divan Lokanta'da gerçekleşecek gala yemeğinin de dahil olduğu paketin tek kişilik fiyatı 260 euro, çift kişilik konaklama fiyatı ise 385 euro. Divan Suites Istanbul G-Plus'ta ise yeni yıl gala yemeği kişi başı 239 liradan sunuluyor. En güzel şehir otellerinden Divan Istanbul City'de yılbaşı gala yemeğinin de dahil olduğu konaklama paketinin çift kişilik fiyatı 769 lira, konaklamasız yeni yıl gala yemeğinin fiyatı ise 459 lira.

Tel: (0212) 315 55 00

İKİ FARKLI ALTERNATİF

Taksim'de yer alan Grand Hyatt Istanbul, bünyesinde yer alan 34 Restaurant ve Dining Room'daki iki farklı kutlama seçeneği ile yeni yıla keyifli ve lezzetli bir başlangıç imkanı sunuyor. 34 Restoran'da, DJ performansı ile başlayacak gecede, yılbaşı yemeği süresince Vural Kaya ve orkestrası eşlik edecek. Gecenin ilerleyen saatlerinde ise 'oryantal show' ile eğlenceli dakikalar sizi bekliyor. Kişi başı fiyatı limitsiz yerli içecek dahil 719 lira. Dining Room'da ise yılbaşı, beş aşamadan oluşan set menü ve gece yarısı büfesi ile karşılanıyor. Gas Brothers Orkestrası'nın eğlenceli ve hareketli şarkılarıyla eğlenip DJ performans ile devam edecek yeni yıl kutlaması, limitsiz yerli içecek dahil 749 lira.

Tel: (0212) 368 12 34

UNUTULMAZ BİR GECE

Renaissance Polat Istanbul Hotel, farklı eğlence alternatifleri ile unutulmaz bir yılbaşı gecesi vadediyor. Daphne Restaurant&Grill, Marmara Balık Lokantası ve Bar Noblesse'de canlı performanslar eşliğinde eğlenceli yılbaşı programları, şölene dönüştürülmüş yeni yıl büfeleri ve 2019 sürprizleri sizi bekliyor... Fiyatlar 400 liradan başlıyor. Yeni yılın ilk gününü Renaissance Polat Istanbul Hotel'de geçirmek isterseniz, özel yılbaşı konaklama paketinden yararlanabilir, 2019'un ilk sabahına zengin ve leziz yeni yıl brunch'ı ile merhaba diyebilirsiniz. Konaklamalı fiyatlar ise 125 euro'dan başlıyor.

Tel: (0212) 414 18 00

YİNE YAZ GELECEK PLAJLAR COŞACAK

Yaza hazır olmanız için
Gree Klimalar'da
içinizi serinleten fırsatlar var.
İster buyurun bayilerimize gelin,
isterseniz **tlcklima.com**'a girin.

Fırsatları kaçırmayın!

TLC
tlcklima.com

GREE
gree.com.tr

ŞEHRİN MERKEZİNDE EĞLENCE

Nişantaşı'nın kalbinde yer alan, muhteşem atmosferinin yanı sıra damaklara da hitap eden St. Regis Brasserie, nefis bir kutlama yapmak isteyenler için 335 liradan başlayan özel menü seçenekleri sunuyor. Canlı müzik performansı eşliğinde keyifli anlar sunan St. Regis Brasserie'de, saat 23.00'te başlayacak DJ müzik programı ile yeni yıl coşkusunu doyasıya yaşayabilirsiniz. 2019'un ilk anlarını Nişantaşı'nda coşkuyla karşılamak ve gece saat 2.30'a kadar dostlarla heyecan dolu anlar yaşamak için yerinizi ayırtın.

Tel: (0212) 368 08 36

YILBAŞI RUHU TAM GAZ

Yeni yılı en güzel şekilde karşılayabileceğiniz adreslerden biri de Hilton Istanbul Bomonti. Lezzet tutkunlarının favori restoranı The Globe, deneyimli şeflerinin ellerinden çıkan birbirinden lezzetli yemeklerle yılbaşı sofranızı ziyafete çevirecek. Tüm gece boyunca canlı müzik performansı ile kulakların pasını da silecek olan The Globe'un yılbaşı eğlencesi limitsiz yerli alkollü içki dahil 650 lira. 2019'u bulutların üzerinde karşılamak isteyenler için Cloud 34 eğlenceli bir yılbaşı partisi düzenliyor. Minimum 2, maksimum 6 kişilik bistro ya da loca kiralayabileceğiniz bu partide fiyatlar kişi sayısına göre 250-3500 lira arasında değişiyor.

TAZE BİR BAŞLANGIÇ

Wish More Hotel Fitness&Spa, 2019'a tazelenmiş, ruhen ve bedenen dinlenmiş olarak girmek isteyenler için özel bir yeni yıl masajı sunuyor. Lüks ve estetiğin bir araya geldiği Wish More Hotel Spa'nın, alanında uzman masaj terapistleri tarafından uygulanan New Year Wish masajıyla, yılın tüm yorgunluğunu atabilir, yeni yıla rahatlamış ve arınmış şekilde girebilirsiniz. 50 dakika süren yılbaşı masajının ücreti 225 lira.

Tel: (0212) 443 10 00

VORWERK

thermomix

YENİ YILDA THERMOMİX®'LE TANIŞIN, LEZZET DOLU SOFRALAR HAZIRLAMANIN KOLAYLIĞINI YAŞAYIN!

Vorwerk Thermomix®, kullanıcı dostu menüsü sayesinde tek dokunuşla tartar, öğütür, karıştırır, çırpar, yoğurur, parçalar, doğrar, yemeklerinizi dilerseniz buharda dilerseniz karıştırarak pişirir; sadece **30 dakikada 3 çeşit yemeği hazır hale getirir.** Üstelik en zor olanları bile...

ÜCRETSİZ TANITIM TALEP EDİN

VORWERK Satış Noktası
kanyon'da
İNTEMA
YAŞAM
Mağazasında

WWW.THERMOMIX.VORWERK.COM.TR

ONLINE ALIŞVERİŞ

thermomixtr

YILBAŞI HEYECANI BAŞLADI

Tepe Home, yeni yıl alışverişlerinin odak noktası olmaya devam ediyor. Her stile uygun ahşap detaylar, metal ışıltılar, renklerin büyüleyici dansı, şıklıkla kıyasıya bir rekabet eşsiz ve karşı koyulmaz bir atmosferi beraberinde getiriyor. Tepe Home aksesuar koleksiyonlarına yıl sonuna kadar geçerli sürpriz fırsatlarla ulaşabilirsiniz.

HER AN YANINIZDA

Lacie DJI Co-Pilot taşınabilir disk sayesinde yanınızda bilgisayar ya da birden çok SD kart taşımanıza gerek kalmadan fotoğraf ve videolarınızı ister USB kablosu ile direkt bağlayarak, ister SD Micro SD kartınızı diskinize takarak yedekleyebilirsiniz. Dahili bataryası sayesinde yaklaşık üç saat çalışabiliyor ve bağladığınız cihazları şarj edebiliyor. Ayrıca tüm android ve IOS cihazlar ile uyumlu.

KOMBİNİNİZİ TAMAMLAYACAK

Flo; deri, rugan ve süet dokulardaki stiletto, çizme, bot ve chelsea modelleriyle yılbaşı kombininizi tamamlıyor. Trok, inci, kürk ve metal toka gibi detayların öne çıktığı modeller her tarza uyum sağlıyor. Püskül ve zincir detaylı deri çantalar ise hediye alternatifi arayanlar için de ideal bir seçenek.

UĞRAK NOKTAMIZ

Etiler Marmaris şubeleri yeni yılda da uğrak noktalarınızdan biri olmayı hedefliyor. Etiler Marmaris'in Ataşehir'deki Watergarden şubesi, tasarımı ve zengin menüsü ile dikkat çekiyor. Mekan, 2017 yılında İtalya'da düzenlenen ve 80 ülkenin katıldığı A'Design Award and Competition yarışmasında bronz ödül kazandı.

YAĞLI CİLTLERE ÖZEL

Kış aylarında yağlı ciltler de özel bir bakım gerektirir. Soğuk havalarda bozulan yağ dengesini dikkatlice seçilmiş içeriklerle koruyan Cetaphil Dermacontrol Serisi Yüz Nemlendirme Losyonu, cilt bariyerini yeniden oluşturuyor. İçeriğindeki SPF 30 koruma faktörüyle akne tedavisi sırasında tahriş olmuş cilde ihtiyacı olan nemi verirken, güneşe karşı gerekli olan korumayı da sağlıyor.

SAĞLIKLI YEMEKLERİN SIRRI

Yüzlerce yemek tarifine tek tuşla ulaşmanızı sağlayan Thermomix, sağlıklı ve lezzetli yemekler pişiriyor, hızlı ve kolay kullanımı sayesinde size zaman kazandırıyor. 12 mutfak aletinin yaptığı işi yapabilen çok fonksiyonlu dijital mutfak aleti Thermomix, gıdaları besin değerlerini kaybetmeden, doğruyor, karıştırıyor, yoğuruyor ve pişiriyor.

ADIMLARINIZ KONUŞSUN

Elle Shoes, detayların ön planda olduğu ışıltılı koleksiyonu ile yeni yılda adeta yıldız etkisi yaratıyor. Yeni yıla şehirden uzakta, doğayla baş başa gireceksiniz, sıcacık kürklü botlar her an yanınızda olmak için hazır. Pırıltı detaylı stiletto'lar ise şık bir yemekte göz kamaştıracak.

YÜZLERCE SEÇENEK VAR

Kiğılı, birbirinden özel parçalarla erkekler için en ideal yılbaşı hediyelerini bir arada sunuyor. Yıkanabilir takım elbise seçeneklerinden kol düğmelerine, parfümden hediye setlerine fark yaratan hediye alternatifleri yeni yıl alışverişini kolaylaştırıyor.

DALGIÇLAR İÇİN İDEAL

Oris'in şık ve yüksek performanslı dalış saati Aquis'in yeni jenerasyonu karşınızda. Oris Aquis Date, günlük hayatta şık bir aksesuar olmasının yanı sıra aynı zamanda dalış yapanlara hem suyun derinliklerinde hem de karada güven vermesi için tasarlandı.

SOFRANIZDAKİ İHTİŞAM

Paşabahçe, yepyeni koleksiyonu Fairytale ile sofralara ışıltı saçıyor. Şişecam Araştırma ve Teknoloji Merkezi tarafından geliştirilen özel pigmentli boya sayesinde cam yüzeyinde renk geçişleri ve hareket yaratan koleksiyon, sofralara yeni bir parıltı getiriyor.

HAYATINIZA YENİLİK KATIN

Tchibo, 5 Aralık tarihinden itibaren takipçilerini yeni yıl hediye seçenekleri ile buluşturuyor. Yılbaşı coşkusunu evlere taşıyan koleksiyonlarda yılbaşı ışıltısını yansıtan LED ürünler, soğuk günlerde içinizi ısıtacak dekoratif parçalar, pelüş ve organik pamuk pijama takımları, mutfak yardımcıları, güzellik ve sağlık ürünleri var.

YENİ ÇEKİM MERKEZİ

Pasifik Fitness 5. Levent projesinde gym&cardio, free weight, cross fit, aerobik studio alanları, kapalı havuz, güneşlenme terası, buhar, sauna otopark ve kişiye özel programlarla hizmet veriyor. Ayrıca yüzme, pilates ve fitness branşlarında özel derslerden faydalanabilirsiniz.

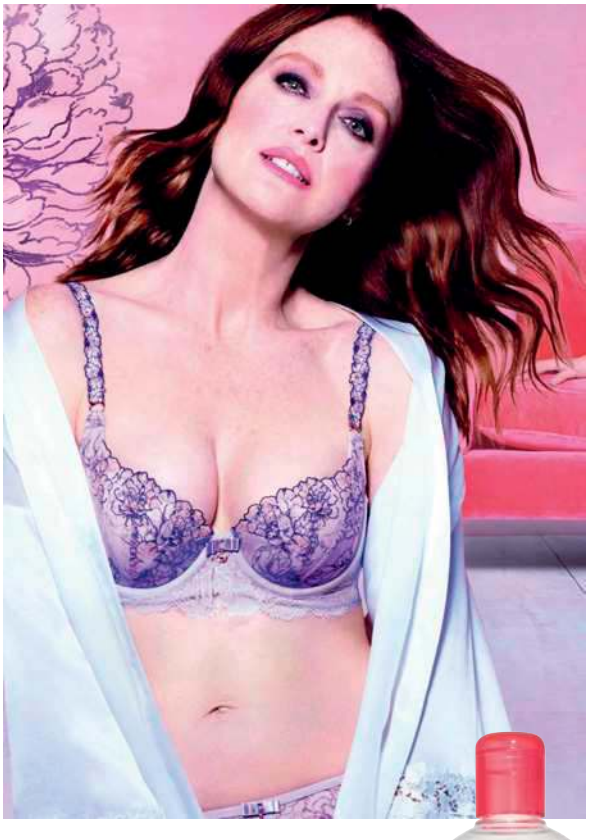

İÇ GÜZELLİĞİ

Triumph Florale iç giyim koleksiyonu, hem rutin hem de özel günleriniz için konfor ve şıklığı bir araya getiriyor. Bel kıvrımlarınızı ortaya çıkaran tasarımları ve baştan çıkarıcı desenleriyle Triumph Florale koleksiyonuna Mendo's mağazalarından ulaşabilirsiniz.

IŞIĞINI YANSIT

Ariş Pırlanta, yeni yılda parıldamak, ışığıyla kendini göstermek isteyenler için birbirinden şık tasarımlar sunuyor. Usta ellerde sanatla işlenen, kusursuz bir işçilikle hazırlanan ve pırlantanın sonsuz ışığını yansıtan yüzükler, kolyeler ve küpeler göz kamaştırıyor.

KUSURSUZ SES KALİTESİ

Kablosuz sporcu kulaklığı markası Jaybird'ün koşucuları tamamen özgürleştirecek yeni inovasyonu Jaybird Run, raflardaki yerini aldı. Dünyanın önde gelen koşucu ve sporcularının geribildirimleriyle tasarlanan Jaybird Run, koşucuların ihtiyaçlarına özel geliştirilmiş, tere dayanıklı, su geçirmez ve kulak yapısına özel kişiselleştirilebilir tasarımıyla birlikte kusursuz bir ses kalitesi sunuyor.

EN İYİ DOST

D&R, yeni yıl hediyesi arayanlara harika alternatifler sunuyor. Farklı dünyalara yolculuk yapmanızı sağlayan kitaplar, dekoratif ürünler ve sevdiklerinizin retro tutkusunu tatmin edecek pikap ve plaklar binlerce seçenek arasında sizi bekliyor.

TEMİZ VE RAHAT BİR CİLT

Yeni yıla girerken sevdikleriniz için Bioderma'dan alacağınız bir hediye ile onları şımartmaya ve mutlu etmeye ne dersiniz? Sensibio H2O Misel Su eşsiz temizleme ve makyaj çıkarma gücü ile suya dayanıklı makyaj dahil tüm makyajı, kiri ve yağı cilde zarar vermeden temizliyor ve cildi derinlemesine arındırıyor.

İYİLİK İÇİN BULUŞTULAR

Capitol'ün 25'inci yıl kutlamaları, birbirinden farklı renk ve güzellikteki etkinliklerle aralık ayı boyunca Capitol Renkler Sahnesi'nde devam edecek. Capitol Renkler Sahnesi'nde 22 Aralık'ta Twitburç Zeynep Turan'ı ağırlarken, yeni yıl kutlaması Nükhet Duru ve Ayşe Arman ile 27 Aralık'ta renkler sahnesinde olacak

2019

Etiler Marmaris®

Ataşehir Water Garden AVM'de bulunan, İtalya'da A Design Award and Competition yarışmasında bronz ödül kazanan Etiler Marmaris concept şubesi, şık tasarımı ve zengin menüsü ile 24 saat paket servisi ve oturumlu hizmet veriyor.

2019'da da rahatlığı, samimiyeti ve şıklığı ile içinizi ısıtacak mekanımıza siz değerli misafirlerimizi bekliyoruz

Barbaros Mah. Kızıl Begonya Sok. Ziylan Watergarden İstanbul B Blok 1.Giriş No: 10 / 1-73 Ataşehir/İSTANBUL
Tel : 0216 504 71 71

SEVDİĞİM NE VARSA
EMAAR AVM'DE

ALIŞVERİŞ • YEMEK • EĞLENCE • AKVARYUM

ÇAMLICA

BOSS HUGO BOSS · Cartier · Galeries Lafayette · HARRY WINSTON · HERMÈS PARIS

HUQQA · PATEK PHILIPPE GENEVE · TOURBILLON BOUTIQUE · VAKKO · VAKKO BISTROT

EMAAR SQUARE MALL